

PLANTA GENERAL

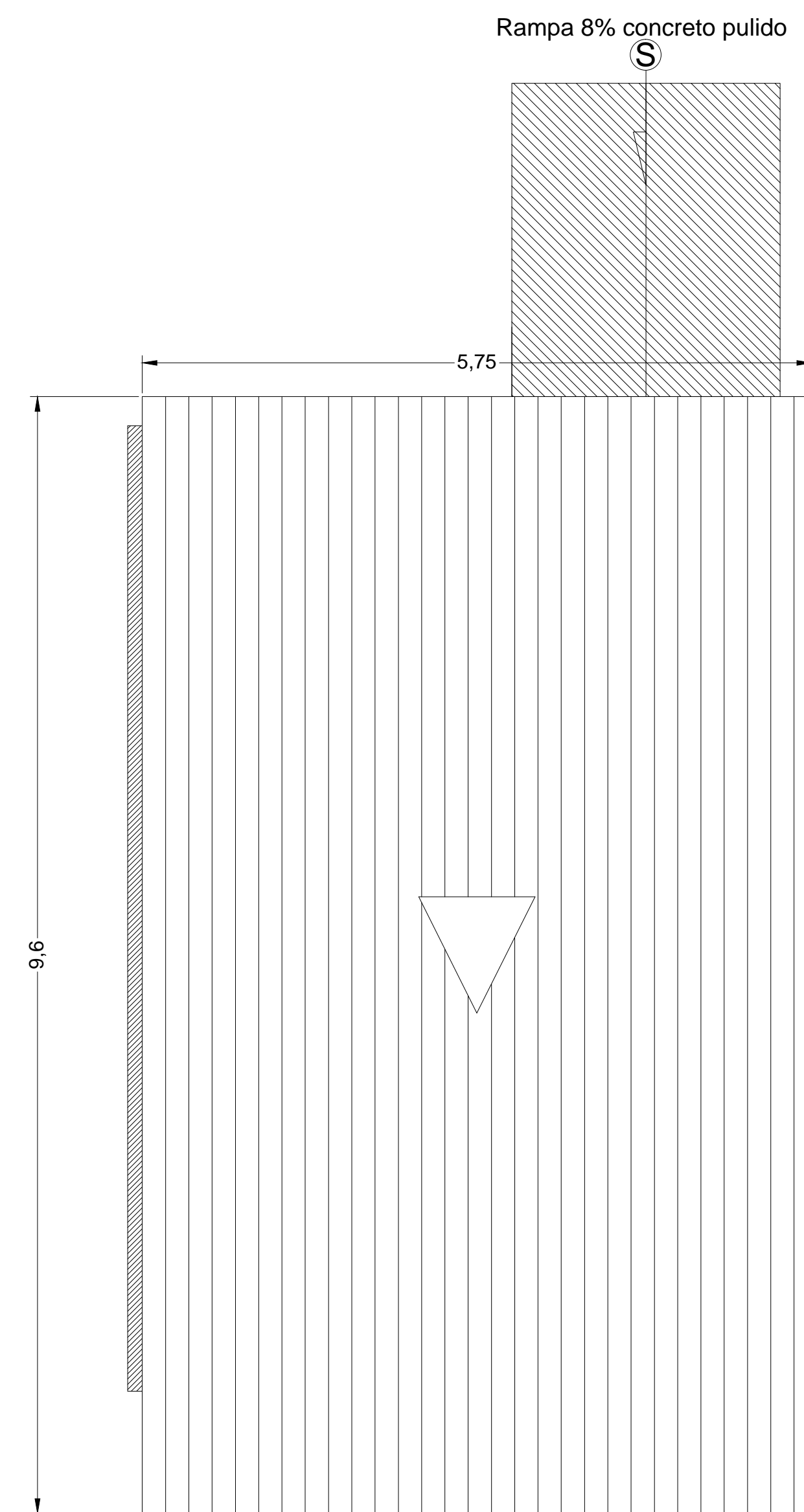

PLANTA CUBIERTA

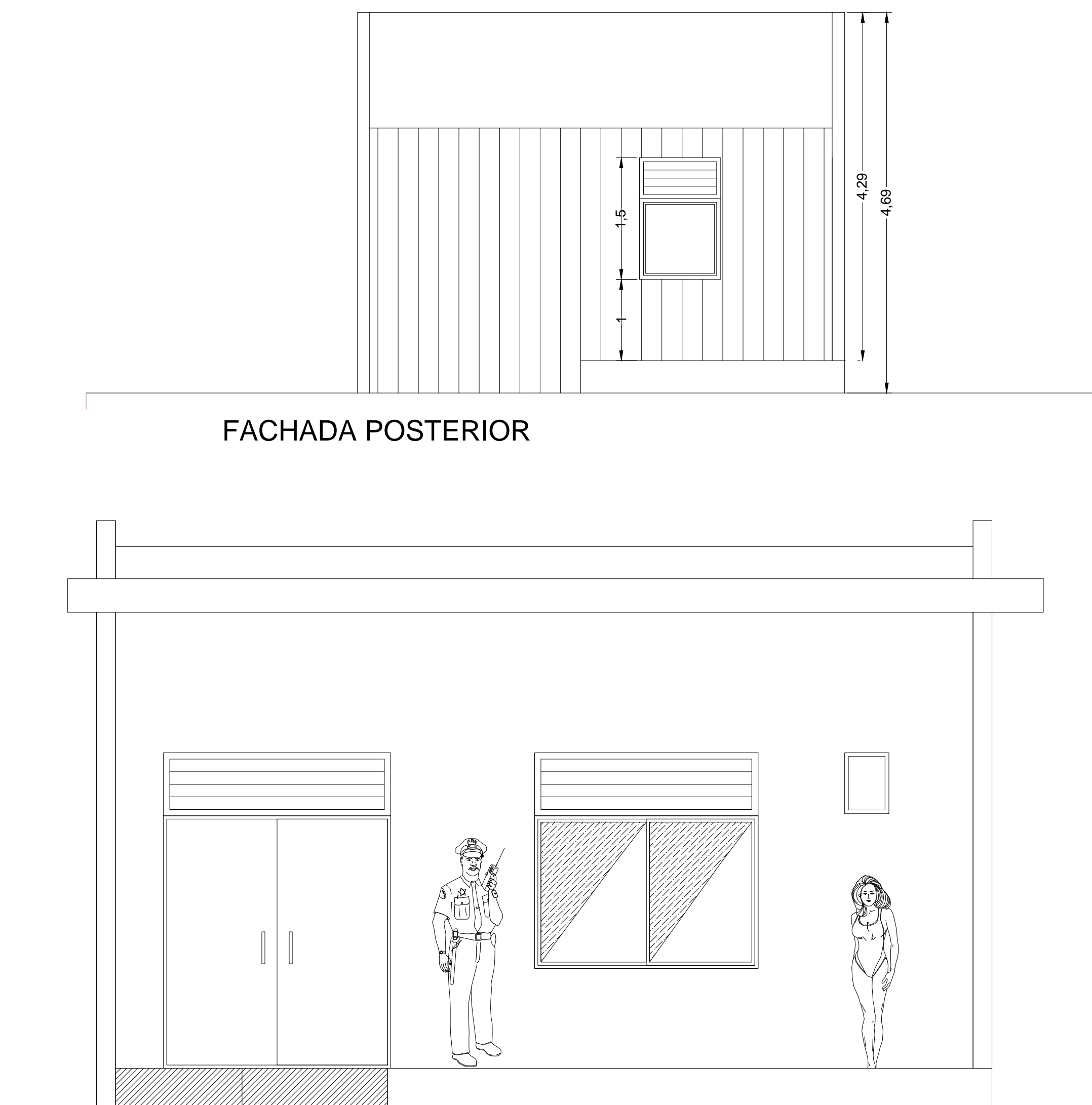

FACHADA PRINCIPAL

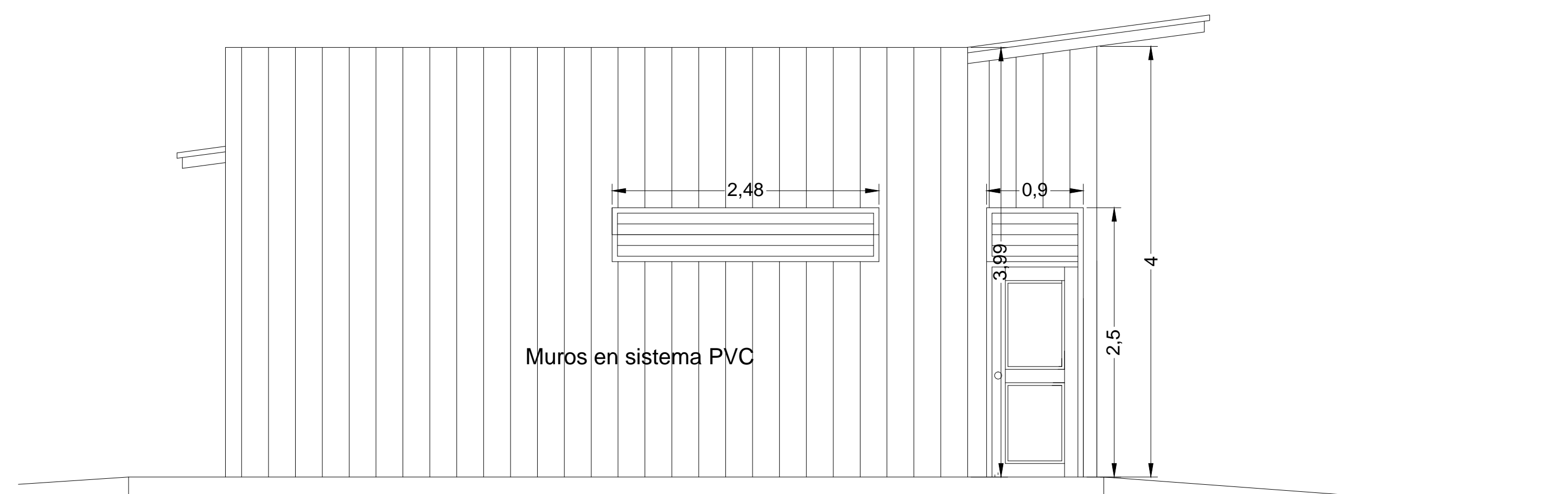

FACHADA LATERAL IZQUIERDA

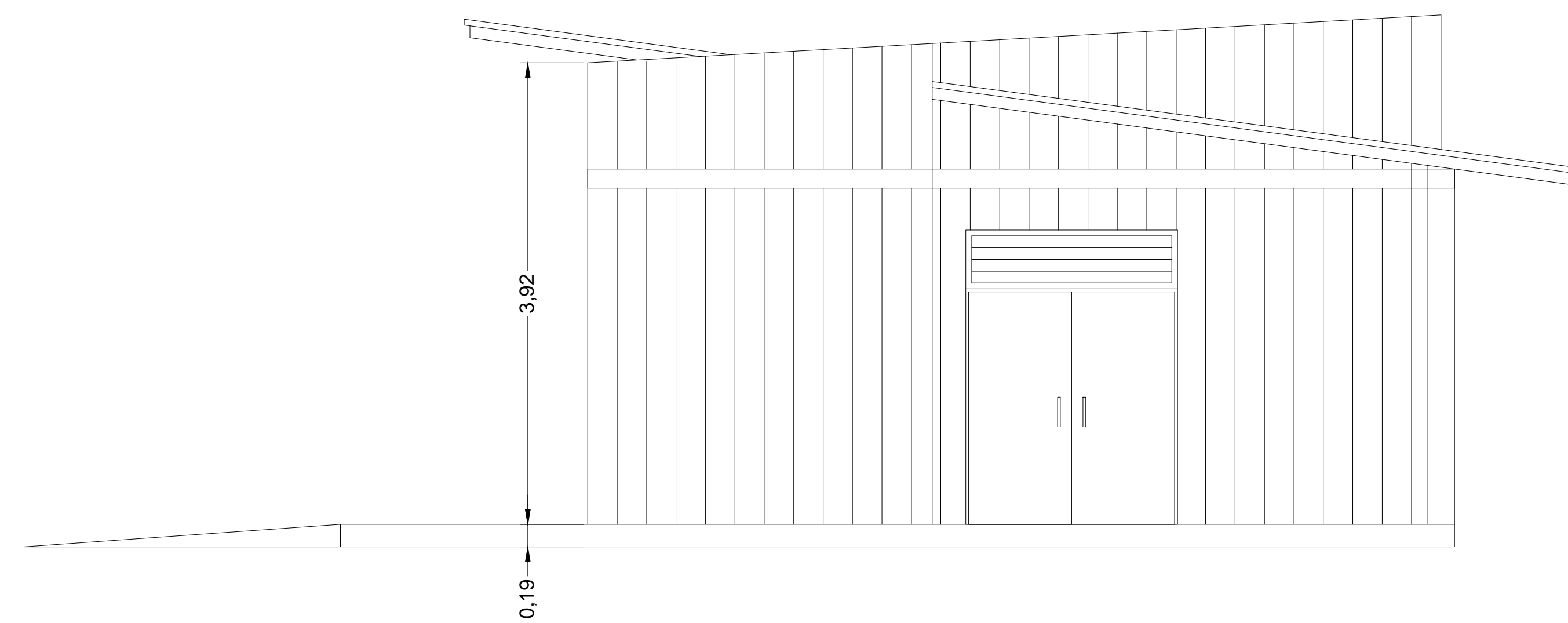

FACHADA LATERAL DERECHA



**PROYECTO:**  
IMPLEMENTACION DEL  
ORDENAMIENTO DE LAS  
PLAYAS DE LA BOQUILLA  
segun Decreto 1766 de Agosto de 2013

Plan de Equipamiento y Señalización  
para la Seguridad en las Playas  
de Cartagena de Indias

Contiene :  
PUESTO ASISTENCIAL  
PLANTAS Y FACHADAS

ESCALA : 1 : 50

APROBADO POR:  
Alcaldía Mayor de Cartagena  
Dionisio Velez Trujillo  
Capitanía de Puerto de CTG  
Julio Cesar Poveda  
Viceministra de turismo  
Sandra Howard Taylor.

Diseño:  
DISTRISSEGURIDAD  
Arq. Jose Ricaurte Gomez

Digitalizo: Arq. Remberto Angulo  
Arq. Liliana julio C

Nota : El balizado esta hecho por medio de boyas cónicas de color amarillo de 80cm a los 200mts.  
- Los canales de paso tendrán un ancho variable en 25mts, utiliza para embarcaciones que hacen skis acuatico, y demás actividades de recreo de playa.  
- el trazado debe ser perpendicular a líneas de tierra u orilla.  
- Los accesos a los canales Tránsverales de paso, se balizan formando de una boya de Color verde para estibar y una boya cilíndrica de color rojo en sentido Convencional del Balizamiento.

