

CORTE 1-1 - EDIFICIO EXISTENTE  
ESQ. 1:125

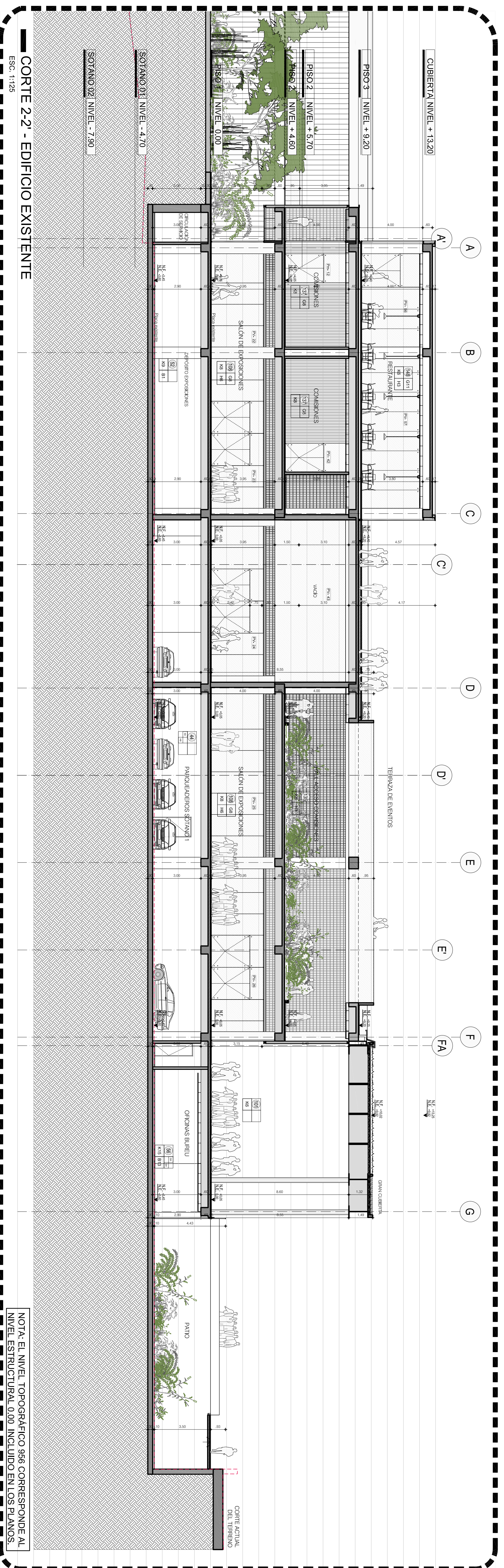

CORTE 2-2 - EDIFICIO EXISTENTE  
ESQ. 1:125

NOTA: EL NIVEL TOPOGRÁFICO 0.00 CORRESPONDE AL NIVEL ESTRUCTURAL 0.00 INCLUIDO EN LOS PLANOS.

- NOTAS GENERALES:**
1. TODOS LOS ELEMENTOS DE ESTRUCTURA SON DE CONCRETO ARMADO.
  2. LA CUBIERTA ES DE TIPO PLAN.
  3. EL RESPALDO DE LOS MUROS DE LOS EDIFICIOS ES DE TIPO PLAN.
  4. EL RESPALDO DE LOS MUROS DE LOS EDIFICIOS ES DE TIPO PLAN.
  5. EL RESPALDO DE LOS MUROS DE LOS EDIFICIOS ES DE TIPO PLAN.
  6. EL RESPALDO DE LOS MUROS DE LOS EDIFICIOS ES DE TIPO PLAN.
  7. EL RESPALDO DE LOS MUROS DE LOS EDIFICIOS ES DE TIPO PLAN.
  8. EL RESPALDO DE LOS MUROS DE LOS EDIFICIOS ES DE TIPO PLAN.
  9. EL RESPALDO DE LOS MUROS DE LOS EDIFICIOS ES DE TIPO PLAN.
  10. EL RESPALDO DE LOS MUROS DE LOS EDIFICIOS ES DE TIPO PLAN.
  11. EL RESPALDO DE LOS MUROS DE LOS EDIFICIOS ES DE TIPO PLAN.
  12. EL RESPALDO DE LOS MUROS DE LOS EDIFICIOS ES DE TIPO PLAN.
  13. EL RESPALDO DE LOS MUROS DE LOS EDIFICIOS ES DE TIPO PLAN.
  14. EL RESPALDO DE LOS MUROS DE LOS EDIFICIOS ES DE TIPO PLAN.
  15. EL RESPALDO DE LOS MUROS DE LOS EDIFICIOS ES DE TIPO PLAN.
  16. EL RESPALDO DE LOS MUROS DE LOS EDIFICIOS ES DE TIPO PLAN.
  17. EL RESPALDO DE LOS MUROS DE LOS EDIFICIOS ES DE TIPO PLAN.
  18. EL RESPALDO DE LOS MUROS DE LOS EDIFICIOS ES DE TIPO PLAN.
  19. EL RESPALDO DE LOS MUROS DE LOS EDIFICIOS ES DE TIPO PLAN.
  20. EL RESPALDO DE LOS MUROS DE LOS EDIFICIOS ES DE TIPO PLAN.

Fecha:	20 / 02 / 2014	Hoja:	AH.CJ.	Escala:	1:125
<p><b>Contenido:</b></p> <p>CORTES GENERALES - ETAPA 1 Y 2 CORTE 1-1 - EDIFICIO EXISTENTE CORTE 2-2 - EDIFICIO EXISTENTE</p>					
<p><b>Perfil de plan:</b></p> <p>A: Arquitectónicos E: Estructurales y Datos EL: Eléctricos y Datos G: Redes de Gas HS: Hidrosanitarios T: Topográficos</p>			<p><b>Plan No.</b></p> <p>A-020B R-1</p>		

**Bucaramanga**  
capital  
sostenible

ALCALDIA DE BUCARAMANGA

Alcaldía

LUIS FRANCISCO BOHONQUEZ

Secretario de Infraestructura

CLEMENTE LEON OLAYA

Supervisor

OSCAR ALONSO VILLABONA GARCIA

**topo**  
ingeniería

CONSORCIO DANIEL BONILLA -  
TALLER DE ARQUITECTURA DE BOGOTÁ S.A.S.

Director general del proyecto

ARQ. DANIEL BONILLA RAMIREZ

Director proyecto arquitectónico

ARQ. JUAN PABLO ORTIZ

**Proyecto:**

CENTRO DE CONVENCIONES NEDUNDO  
BUCARAMANGA

Grupo-A: Estudios y Diseños arquitectónicos a Fase III necesarios para la construcción del Centro de convenciones Neomundo de la ciudad de Bucaramanga

**Ubicación:**

Calle 89 Transversal Oriental Metropolitana-89  
Bucaramanga, Santander

**Modelo arquitectónico**

ARQ. DANIEL BONILLA  
MP. 25700-28453 CND

ARQ. JUAN PABLO ORTIZ  
MP. 25700-65889 CND

**Modelo de estructura**

CONCRETO ARMADO Y REFORZADO

Nº	ITEM	FECHA	ASIGNADO
01			
02			
03			
04			
05			

**Información del estudio:**

CONFECCIONADO POR: ARQUITECTURA

Fecha:

20 / 02 / 2014

Hoja:

AH. C.J.

Escala:

1:125

**Perfil de plan:**

A: Arquitectónicos  
E: Estructurales y Datos  
EL: Eléctricos y Datos  
G: Redes de Gas  
HS: Hidrosanitarios  
T: Topográficos

**Plan No.**

A-020B R-1

SON 137 PLANOS - GENERALES Y DETALLES



**NOTAS GENERALES:**

1. TODOS LOS ELEMENTOS DE ESTRUCTURA DE ACERO DEBEN SER PROYECTADOS Y CONECTADOS CON EL ACERADO ESTRUCTURAL DEL EDIFICIO CON EL ACERADO ESTRUCTURAL DEL EDIFICIO EXISTENTE.
2. ES RESPONSABILIDAD DEL CONTRATISTA LA VERIFICACION DE LA EXISTENCIA DE LOS SERVICIOS PUBLICOS EN EL LUGAR Y LA OBTENCION DE LOS PLANOS DE LOS SERVICIOS PUBLICOS.
3. EL PROYECTO DEBEN SER VERIFICADOS EN EL TERRENO POR EL CONTRATISTA ANTES DE EMPEZAR LA OBRERA.
4. EL PROYECTO DEBEN SER VERIFICADOS EN EL TERRENO POR EL CONTRATISTA ANTES DE EMPEZAR LA OBRERA.
5. EL PROYECTO DEBEN SER VERIFICADOS EN EL TERRENO POR EL CONTRATISTA ANTES DE EMPEZAR LA OBRERA.
6. EL PROYECTO DEBEN SER VERIFICADOS EN EL TERRENO POR EL CONTRATISTA ANTES DE EMPEZAR LA OBRERA.
7. EL PROYECTO DEBEN SER VERIFICADOS EN EL TERRENO POR EL CONTRATISTA ANTES DE EMPEZAR LA OBRERA.
8. EL PROYECTO DEBEN SER VERIFICADOS EN EL TERRENO POR EL CONTRATISTA ANTES DE EMPEZAR LA OBRERA.
9. EL PROYECTO DEBEN SER VERIFICADOS EN EL TERRENO POR EL CONTRATISTA ANTES DE EMPEZAR LA OBRERA.
10. EL PROYECTO DEBEN SER VERIFICADOS EN EL TERRENO POR EL CONTRATISTA ANTES DE EMPEZAR LA OBRERA.
11. EL PROYECTO DEBEN SER VERIFICADOS EN EL TERRENO POR EL CONTRATISTA ANTES DE EMPEZAR LA OBRERA.
12. EL PROYECTO DEBEN SER VERIFICADOS EN EL TERRENO POR EL CONTRATISTA ANTES DE EMPEZAR LA OBRERA.
13. EL PROYECTO DEBEN SER VERIFICADOS EN EL TERRENO POR EL CONTRATISTA ANTES DE EMPEZAR LA OBRERA.
14. EL PROYECTO DEBEN SER VERIFICADOS EN EL TERRENO POR EL CONTRATISTA ANTES DE EMPEZAR LA OBRERA.

**PROYECTO:** CENTRO DE CONVENCIONES NEOMUNDO BUENAVISTA

**GRUPO-A:** Estudios y Diseños arquitectónicos a Fase III necesarios para la construcción del Centro de convenciones Neomundo de la ciudad de Bucaramanga

**PROYECTISTA:** CONSORCIO DANIEL BONILLA - TALLER DE ARQUITECTURA DE BOGOTA S.A.S.

**DIRECTOR GENERAL DEL PROYECTO:** ARQ. DANIEL BONILLA RAMIREZ

**DIRECTOR PROYECTO ARQUITECTONICO:** ARQ. JUAN PABLO ORTIZ

**CLIENTE:** OSCAR ALONSO VILLABONA GARCIA

**FECHA:** 20 / 02 / 2014

**HOJA:** AH.CJ.

**ESCALA:** 1:125

**PROYECTO:** CORTES GENERALES - ETAPAS 1 Y 2

**FECHA:** 20 / 02 / 2014

**HOJA:** AH.CJ.

**ESCALA:** 1:125

**PROYECTISTA:** A-021 R-1

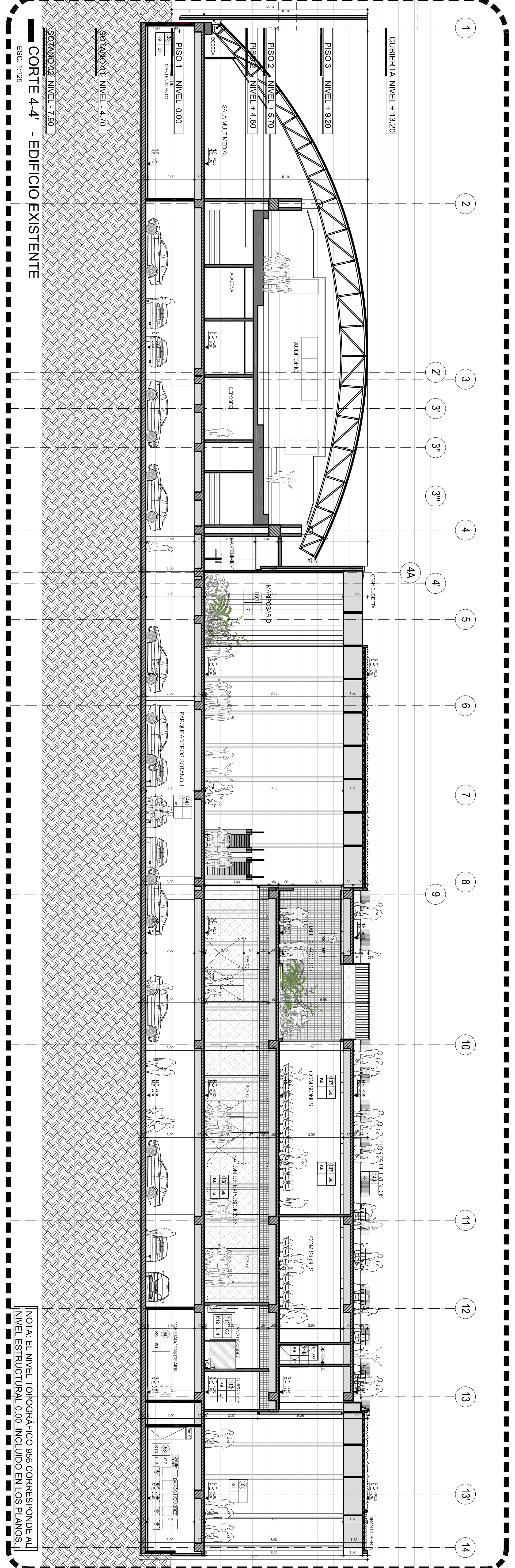

**NOTA:** EL NIVEL TOPOGRAFICO 0.00 CORRESPONDE AL NIVEL ESTRUCTURAL 0.00 INCLUIDO EN LOS PLANOS.

**PROYECTO:** CORTES GENERALES - ETAPAS 1 Y 2

**GRUPO-A:** Estudios y Diseños arquitectónicos a Fase III necesarios para la construcción del Centro de convenciones Neomundo de la ciudad de Bucaramanga

**PROYECTISTA:** CONSORCIO DANIEL BONILLA - TALLER DE ARQUITECTURA DE BOGOTA S.A.S.

**DIRECTOR GENERAL DEL PROYECTO:** ARQ. DANIEL BONILLA RAMIREZ

**DIRECTOR PROYECTO ARQUITECTONICO:** ARQ. JUAN PABLO ORTIZ

**CLIENTE:** OSCAR ALONSO VILLABONA GARCIA

**FECHA:** 20 / 02 / 2014

**HOJA:** AH.CJ.

**ESCALA:** 1:125

**PROYECTO:** CORTES GENERALES - ETAPAS 1 Y 2

**FECHA:** 20 / 02 / 2014

**HOJA:** AH.CJ.

**ESCALA:** 1:125

**PROYECTISTA:** A-021 R-1

<p><b>PROYECTO:</b> CORTES GENERALES - ETAPAS 1 Y 2</p> <p><b>FECHA:</b> 20 / 02 / 2014</p> <p><b>HOJA:</b> AH.CJ.</p> <p><b>ESCALA:</b> 1:125</p> <p><b>PROYECTISTA:</b> A-021 R-1</p>	<p><b>PROYECTO:</b> CORTES GENERALES - ETAPAS 1 Y 2</p> <p><b>FECHA:</b> 20 / 02 / 2014</p> <p><b>HOJA:</b> AH.CJ.</p> <p><b>ESCALA:</b> 1:125</p> <p><b>PROYECTISTA:</b> A-021 R-1</p>
---	---