

NOTA: EL NIVEL TOPOGRÁFICO 956 CORRESPONDE AL NIVEL ESTRUCTURAL 0.00 INCLUIDO EN LOS PLANOS.

**NOTAS GENERALES:**

1. EL DISEÑO SE HA REALIZADO CON BASE EN EL PROYECTO ESTRUCTURAL Y TOPOGRÁFICO DE LA OBRA, ASÍ COMO EN LOS PLANOS DE OBRAS ANTERIORES.
2. EL DISEÑO SE HA REALIZADO CON BASE EN EL PROYECTO ESTRUCTURAL Y TOPOGRÁFICO DE LA OBRA, ASÍ COMO EN LOS PLANOS DE OBRAS ANTERIORES.
3. EL DISEÑO SE HA REALIZADO CON BASE EN EL PROYECTO ESTRUCTURAL Y TOPOGRÁFICO DE LA OBRA, ASÍ COMO EN LOS PLANOS DE OBRAS ANTERIORES.
4. EL DISEÑO SE HA REALIZADO CON BASE EN EL PROYECTO ESTRUCTURAL Y TOPOGRÁFICO DE LA OBRA, ASÍ COMO EN LOS PLANOS DE OBRAS ANTERIORES.
5. EL DISEÑO SE HA REALIZADO CON BASE EN EL PROYECTO ESTRUCTURAL Y TOPOGRÁFICO DE LA OBRA, ASÍ COMO EN LOS PLANOS DE OBRAS ANTERIORES.
6. EL DISEÑO SE HA REALIZADO CON BASE EN EL PROYECTO ESTRUCTURAL Y TOPOGRÁFICO DE LA OBRA, ASÍ COMO EN LOS PLANOS DE OBRAS ANTERIORES.
7. EL DISEÑO SE HA REALIZADO CON BASE EN EL PROYECTO ESTRUCTURAL Y TOPOGRÁFICO DE LA OBRA, ASÍ COMO EN LOS PLANOS DE OBRAS ANTERIORES.
8. EL DISEÑO SE HA REALIZADO CON BASE EN EL PROYECTO ESTRUCTURAL Y TOPOGRÁFICO DE LA OBRA, ASÍ COMO EN LOS PLANOS DE OBRAS ANTERIORES.
9. EL DISEÑO SE HA REALIZADO CON BASE EN EL PROYECTO ESTRUCTURAL Y TOPOGRÁFICO DE LA OBRA, ASÍ COMO EN LOS PLANOS DE OBRAS ANTERIORES.
10. EL DISEÑO SE HA REALIZADO CON BASE EN EL PROYECTO ESTRUCTURAL Y TOPOGRÁFICO DE LA OBRA, ASÍ COMO EN LOS PLANOS DE OBRAS ANTERIORES.
11. EL DISEÑO SE HA REALIZADO CON BASE EN EL PROYECTO ESTRUCTURAL Y TOPOGRÁFICO DE LA OBRA, ASÍ COMO EN LOS PLANOS DE OBRAS ANTERIORES.
12. EL DISEÑO SE HA REALIZADO CON BASE EN EL PROYECTO ESTRUCTURAL Y TOPOGRÁFICO DE LA OBRA, ASÍ COMO EN LOS PLANOS DE OBRAS ANTERIORES.
13. EL DISEÑO SE HA REALIZADO CON BASE EN EL PROYECTO ESTRUCTURAL Y TOPOGRÁFICO DE LA OBRA, ASÍ COMO EN LOS PLANOS DE OBRAS ANTERIORES.
14. EL DISEÑO SE HA REALIZADO CON BASE EN EL PROYECTO ESTRUCTURAL Y TOPOGRÁFICO DE LA OBRA, ASÍ COMO EN LOS PLANOS DE OBRAS ANTERIORES.

<b>Fecha:</b> 20 / 02 / 2014 <b>Hoja:</b> AH.CJ. <b>Escala:</b> 1:125		<b>Contenido:</b> <b>PLANTA PISO 2 EDIFICIO EXISTENTE</b>		<b>Planos:</b> A: Arquitectónicos EL: Eléctricos y Datos S: Redes de Gas HS: Hidrosanitarios T: Topográficos		<b>Plan No.:</b> <b>A-018B R-1</b>	
<b>Proyecto:</b> CONSORCIO DANIEL BONILLA - TALEN DE ARQUITECTURA DE BOGOTÁ S.A.S. Director general del proyecto: ARQ. DANIEL BONILLA RAMÍREZ Director proyectado arquitectónico: ARQ. JUAN PABLO ORTIZ				<b>Proyecto:</b> CENTRO DE CONVENCIONES NEOMUNDO BUCARAMANGA Grupo-A: Estudios y Diseños arquitectónicos a Fase III necesarios para la construcción del Centro de convenciones Neomundo de la ciudad de Bucaramanga			
<b>Ubicación:</b> Calle 89 Transversal Oriental Metropolitana-89 Bucaramanga, Santander				<b>Autores:</b> ARQ. DANIEL BONILLA M.P. 25700-28453 CND ARQ. JUAN PABLO ORTIZ M.P. 25700-65890 CND			
<b>Entidad:</b> CENTRO DE CONVENCIONES Y REUNIONES				<b>Autores:</b> ARQ. DANIEL BONILLA M.P. 25700-28453 CND ARQ. JUAN PABLO ORTIZ M.P. 25700-65890 CND			
<b>Fecha:</b> 20 / 02 / 2014 <b>Hoja:</b> AH.CJ. <b>Escala:</b> 1:125				<b>Autores:</b> ARQ. DANIEL BONILLA M.P. 25700-28453 CND ARQ. JUAN PABLO ORTIZ M.P. 25700-65890 CND			

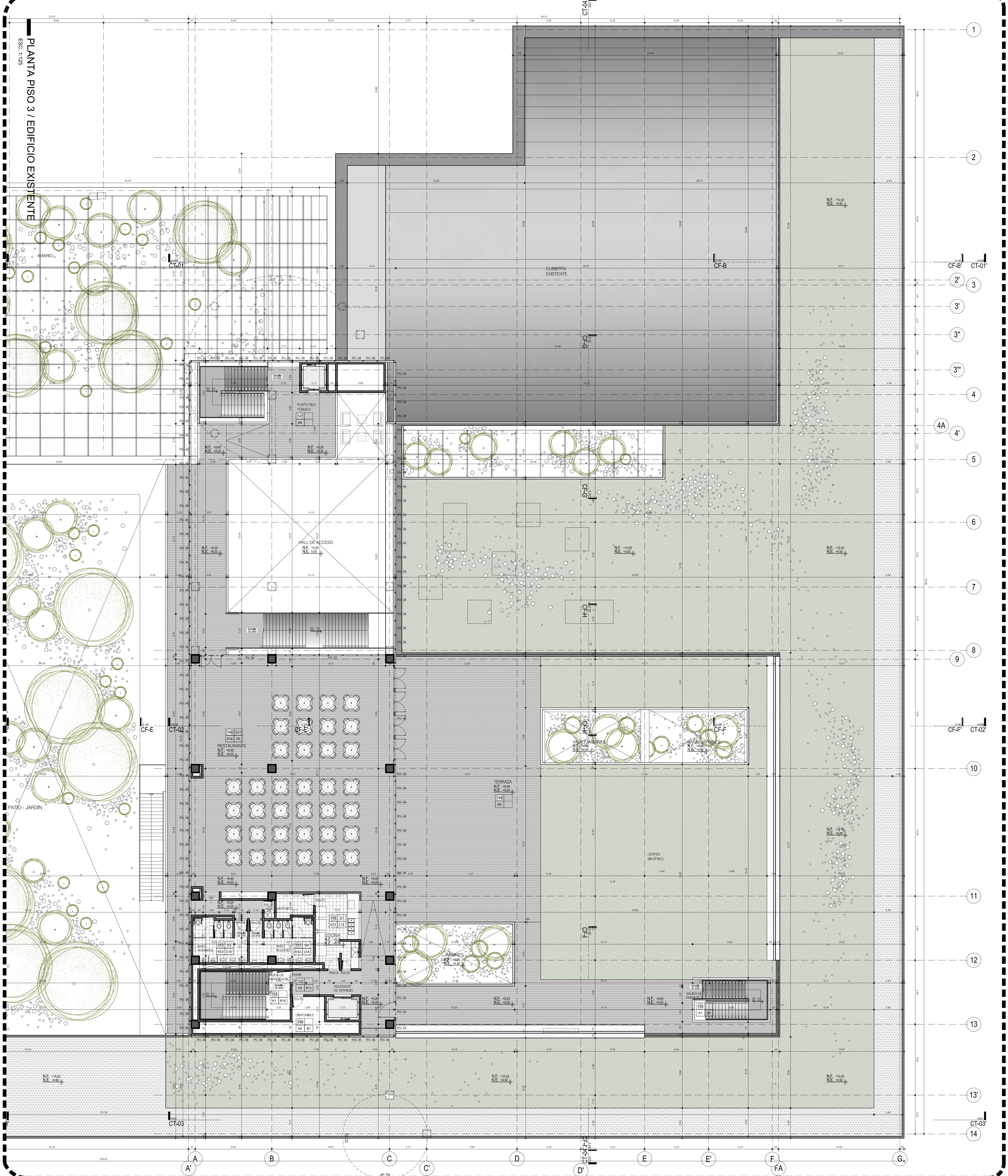

NOTA: EL NIVEL TOPOGRÁFICO 956 CORRESPONDE AL NIVEL ESTRUCTURAL 0.00 INCLUIDO EN LOS PLANOS.

1. NOTAS GENERALES:
1. EL DISEÑO DE ESTE PROYECTO DE ARQUITECTURA SE HA REALIZADO EN EL MARCO DE LA LEY DE SANEAMIENTO AMBIENTAL, DE LA LEY DE CALIDAD DEL AMBIENTE Y DE LA LEY DE TRANSPARENCIA EN LA GESTIÓN PÚBLICA.
  2. EL DISEÑO DE ESTE PROYECTO DE ARQUITECTURA SE HA REALIZADO EN EL MARCO DE LA LEY DE SANEAMIENTO AMBIENTAL, DE LA LEY DE CALIDAD DEL AMBIENTE Y DE LA LEY DE TRANSPARENCIA EN LA GESTIÓN PÚBLICA.
  3. EL DISEÑO DE ESTE PROYECTO DE ARQUITECTURA SE HA REALIZADO EN EL MARCO DE LA LEY DE SANEAMIENTO AMBIENTAL, DE LA LEY DE CALIDAD DEL AMBIENTE Y DE LA LEY DE TRANSPARENCIA EN LA GESTIÓN PÚBLICA.
  4. EL DISEÑO DE ESTE PROYECTO DE ARQUITECTURA SE HA REALIZADO EN EL MARCO DE LA LEY DE SANEAMIENTO AMBIENTAL, DE LA LEY DE CALIDAD DEL AMBIENTE Y DE LA LEY DE TRANSPARENCIA EN LA GESTIÓN PÚBLICA.
  5. EL DISEÑO DE ESTE PROYECTO DE ARQUITECTURA SE HA REALIZADO EN EL MARCO DE LA LEY DE SANEAMIENTO AMBIENTAL, DE LA LEY DE CALIDAD DEL AMBIENTE Y DE LA LEY DE TRANSPARENCIA EN LA GESTIÓN PÚBLICA.
  6. EL DISEÑO DE ESTE PROYECTO DE ARQUITECTURA SE HA REALIZADO EN EL MARCO DE LA LEY DE SANEAMIENTO AMBIENTAL, DE LA LEY DE CALIDAD DEL AMBIENTE Y DE LA LEY DE TRANSPARENCIA EN LA GESTIÓN PÚBLICA.
  7. EL DISEÑO DE ESTE PROYECTO DE ARQUITECTURA SE HA REALIZADO EN EL MARCO DE LA LEY DE SANEAMIENTO AMBIENTAL, DE LA LEY DE CALIDAD DEL AMBIENTE Y DE LA LEY DE TRANSPARENCIA EN LA GESTIÓN PÚBLICA.
  8. EL DISEÑO DE ESTE PROYECTO DE ARQUITECTURA SE HA REALIZADO EN EL MARCO DE LA LEY DE SANEAMIENTO AMBIENTAL, DE LA LEY DE CALIDAD DEL AMBIENTE Y DE LA LEY DE TRANSPARENCIA EN LA GESTIÓN PÚBLICA.
  9. EL DISEÑO DE ESTE PROYECTO DE ARQUITECTURA SE HA REALIZADO EN EL MARCO DE LA LEY DE SANEAMIENTO AMBIENTAL, DE LA LEY DE CALIDAD DEL AMBIENTE Y DE LA LEY DE TRANSPARENCIA EN LA GESTIÓN PÚBLICA.
  10. EL DISEÑO DE ESTE PROYECTO DE ARQUITECTURA SE HA REALIZADO EN EL MARCO DE LA LEY DE SANEAMIENTO AMBIENTAL, DE LA LEY DE CALIDAD DEL AMBIENTE Y DE LA LEY DE TRANSPARENCIA EN LA GESTIÓN PÚBLICA.
  11. EL DISEÑO DE ESTE PROYECTO DE ARQUITECTURA SE HA REALIZADO EN EL MARCO DE LA LEY DE SANEAMIENTO AMBIENTAL, DE LA LEY DE CALIDAD DEL AMBIENTE Y DE LA LEY DE TRANSPARENCIA EN LA GESTIÓN PÚBLICA.
  12. EL DISEÑO DE ESTE PROYECTO DE ARQUITECTURA SE HA REALIZADO EN EL MARCO DE LA LEY DE SANEAMIENTO AMBIENTAL, DE LA LEY DE CALIDAD DEL AMBIENTE Y DE LA LEY DE TRANSPARENCIA EN LA GESTIÓN PÚBLICA.
  13. EL DISEÑO DE ESTE PROYECTO DE ARQUITECTURA SE HA REALIZADO EN EL MARCO DE LA LEY DE SANEAMIENTO AMBIENTAL, DE LA LEY DE CALIDAD DEL AMBIENTE Y DE LA LEY DE TRANSPARENCIA EN LA GESTIÓN PÚBLICA.
  14. EL DISEÑO DE ESTE PROYECTO DE ARQUITECTURA SE HA REALIZADO EN EL MARCO DE LA LEY DE SANEAMIENTO AMBIENTAL, DE LA LEY DE CALIDAD DEL AMBIENTE Y DE LA LEY DE TRANSPARENCIA EN LA GESTIÓN PÚBLICA.

Fecha:	20 / 02 / 2014	Hoja:	AH.CJ.	Escala:	1:125
<b>PLANTA PISO 3 EDIFICIO EXISTENTE</b>					
Proyecto:	Arquitectónicos	Plan No.:	A-019B R-1		
EL:	Eléctricos y Datos				
HS:	Redes de Gas				
T:	Topográficos				

**LUIS FRANCISCO BOROQUEZ**  
 Secretario de Infraestructura  
**CLEMENTE LEON OLAYA**  
 Supervisor  
**OSCAR ALONSO VILLABONA GARCIA**

**CONSORCIO DANIEL BONILLA - TALLER DE ARQUITECTURA DE BOGOTÁ S.A.S.**  
 Director general del proyecto  
**ARQ. DANIEL BONILLA RAMIREZ**  
 Director proyecto arquitectónico  
**ARQ. JUAN PABLO ORTIZ**

**CENTRO DE CONVENCIONES NEOMUNDO BUCARAMANGA**  
 Grupo-A: Estudios y Diseños arquitectónicos a Fase III necesarios para la construcción del Centro de convenciones Neomundo de la ciudad de Bucaramanga

**Calle 89 Transversal Oriental Metropolitana-89 Bucaramanga, Santander**

**ARQ. DANIEL BONILLA**  
 M.P. 25700-28453 CND

**ARQ. JUAN PABLO ORTIZ**  
 M.P. 25700-65889 CND

Id	ITEM	FECHA	ACCIÓN
01			
02			
03			
04			
05			

**BOGOTÁ R+I ARQUITECTURA**  
 C.R. 1488773

Fecha: 20 / 02 / 2014  
 Hoja: AH. C.J.  
 Escala: 1:125

**PLANTA PISO 3 EDIFICIO EXISTENTE**

Proyecto: Arquitectónicos  
 EL: Eléctricos y Datos  
 HS: Redes de Gas  
 T: Topográficos

Plan No. A-019B R-1

BOGOTÁ R+I ARQUITECTURA