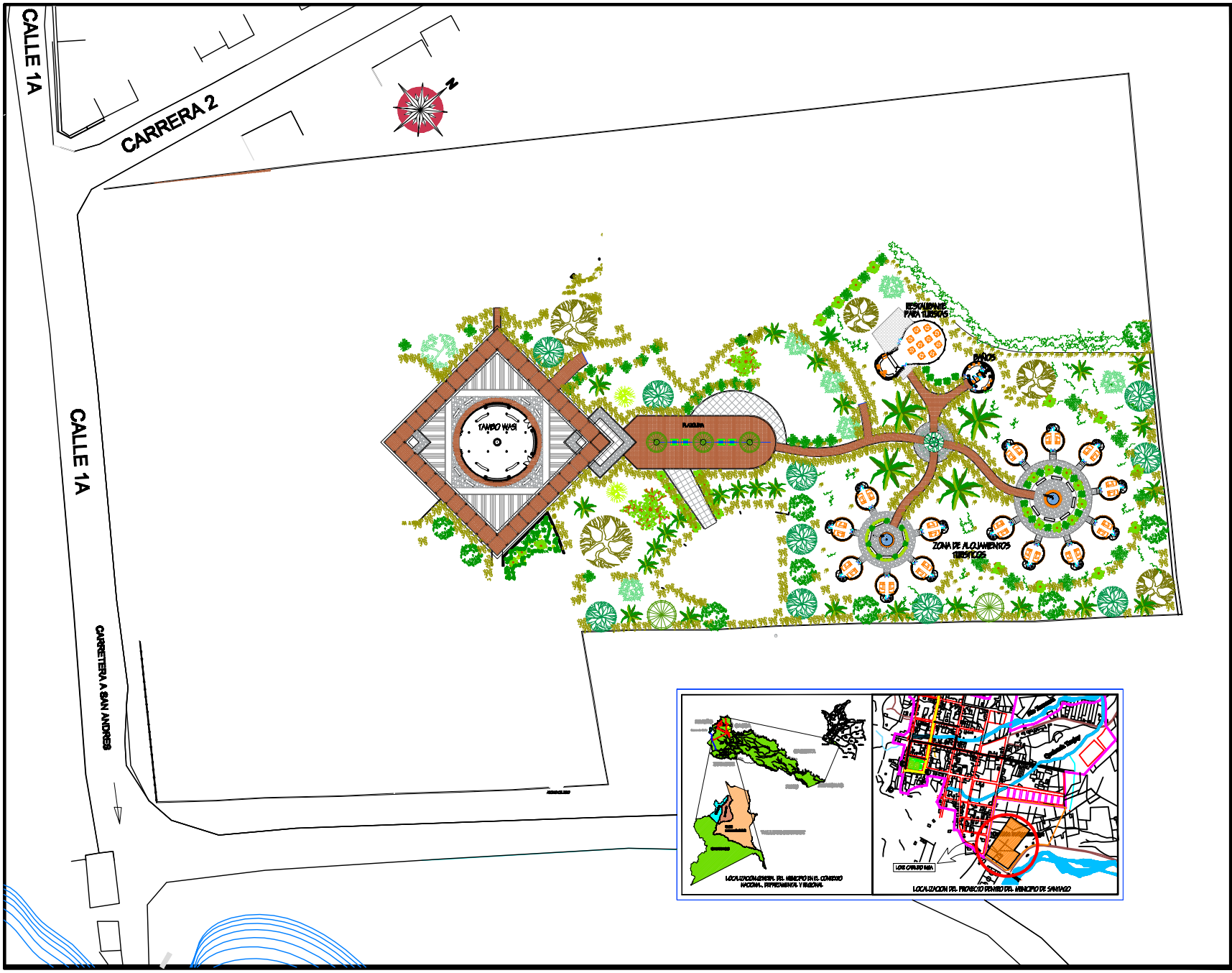

diseño

REPUBLICA DE COLOMBIA
DEPARTAMENTO DEL PUTUMAYO
MUNICIPIO DE SANTIAGO

PROYECTO

CONSTRUCCION DE LA CASA INDIGENA " TAMBO WASI " Y ALDEAS PARA ALOJAMIENTO TURISTICO, EN EL CENTRO CULTURAL NUCANCHIPA WASI COMUNIDAD INGA DEL MUNICIPIO DE SANTIAGO PUTUMAYO.

PROMOTORA

MAMA : ESPERANZA TANDIOY
CABILDO INDIGENA DEL MUNICIPIO DE SANTIAGO

DISEÑO

ARQ. JAVIER CERON ALVARADO
M.P. No. A52352003-97480755

CONTIENE

LOCALIZACION
PLANTA GENERAL Y
DISEÑO URBANO

OBSERVACIONES

ESCALA

1 : 400

DIGITALIZO

ARQ. JAVIER CERON ALVARADO

FECHA: MARZO DE 2010

PLANO: 01