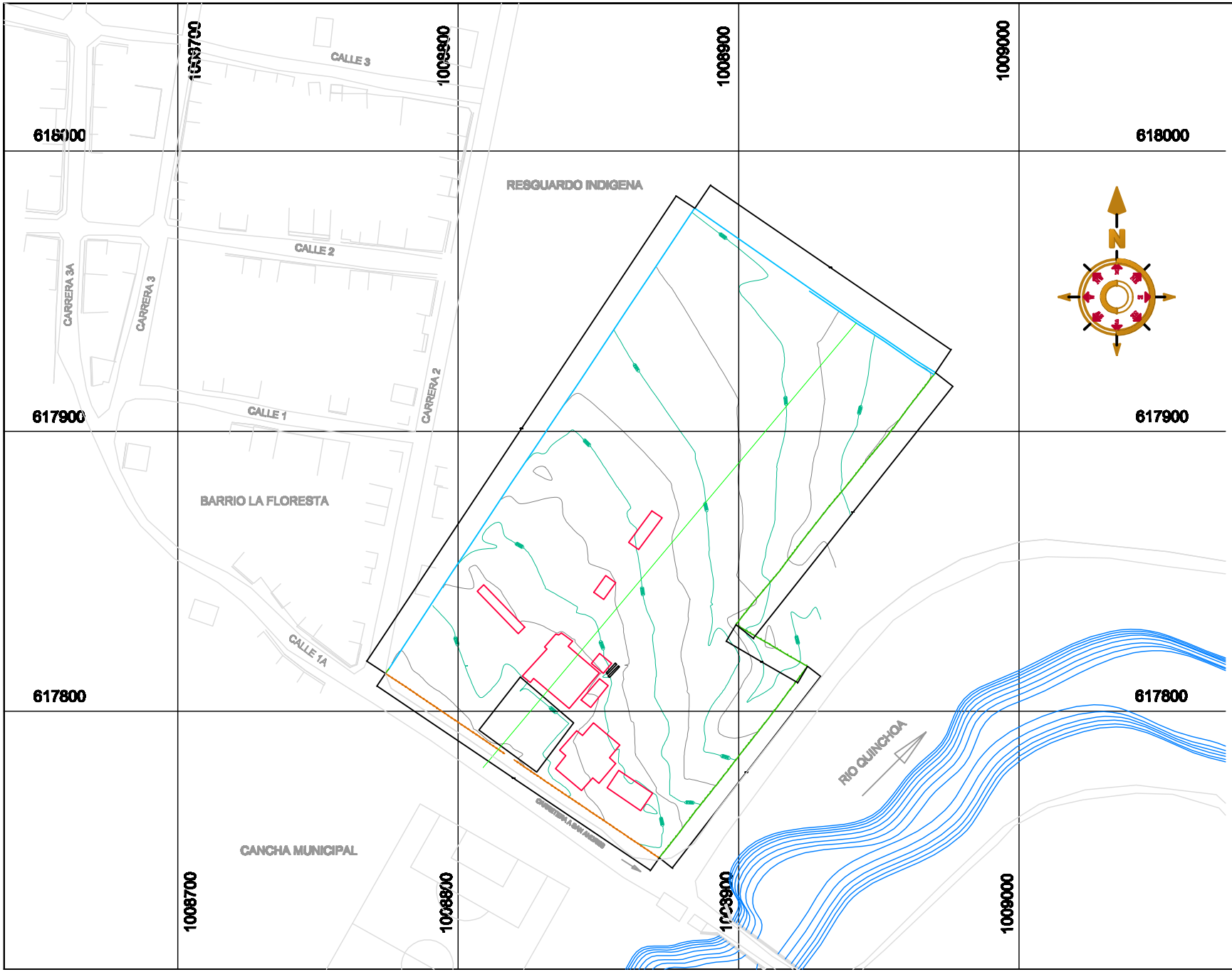

diseño

REPUBLICA DE COLOMBIA
DEPARTAMENTO DEL PUTUMAYO
MUNICIPIO DE SANTIAGO

PROYECTO

CASA INDIGENA
"TAMEÑ'BAÑ" PARA LA
COMUNIDAD NASA DEL MUNICIPIO
DE SANTIAGO DEPARTAMENTO
DEL PUTUMAYO

PROMOTORA

NAMA : ESPERANZA TAMEKOY
GOBERNADOR CABILDO NASA
SANTIAGO

LEVANTO

ARQ. JAVIER GIRON ALVARADO
M.P. No. [illegible]

CONTIENE

PLANO
TOPOGRAFICO

OBSERVACIONES

ESCALA

1 : 750

DIGITALIZO

ARQ. JAVIER GIRON ALVARADO

FECHA: MARZO DE 2010

PLANO: 01