

# Alzados

Finca Encimadas  
Salamina-Caldas

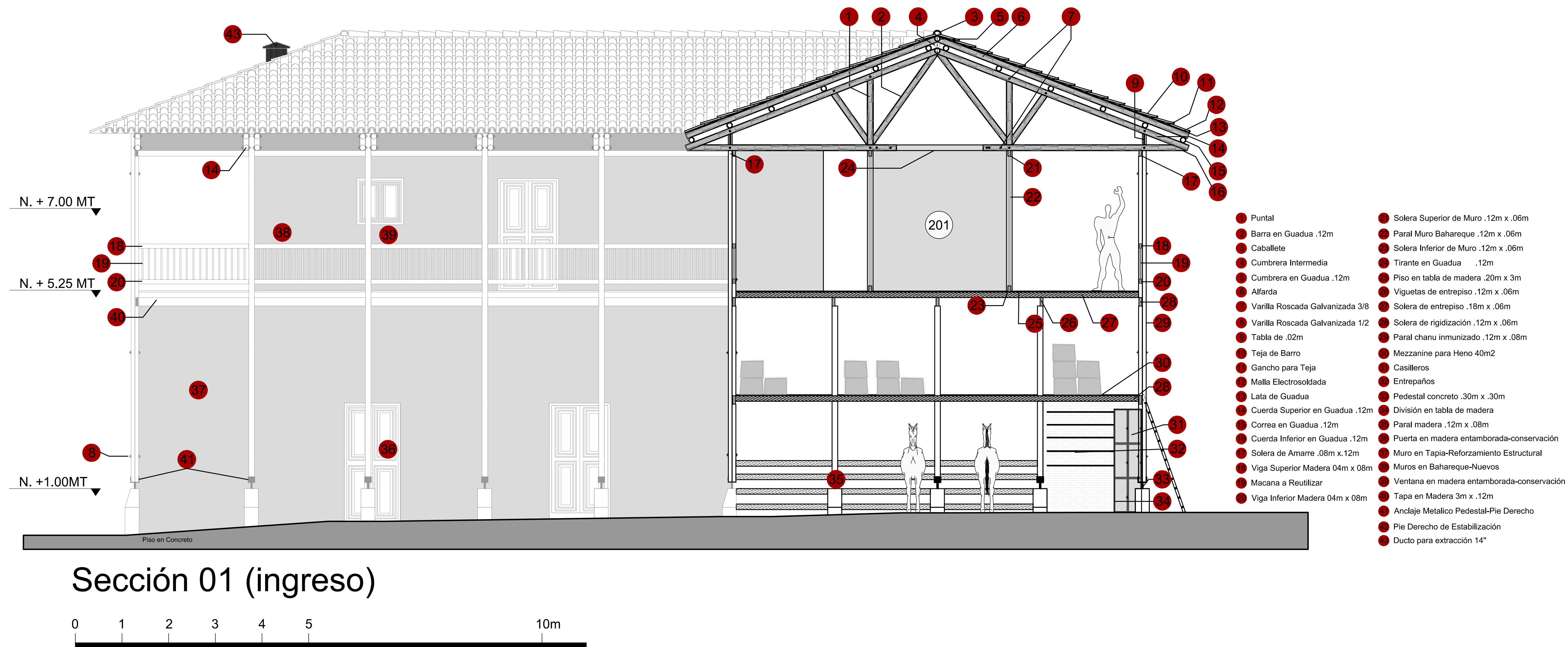

Sección 01 (ingreso)



Fachada Sur (ingreso)

## Ubicación

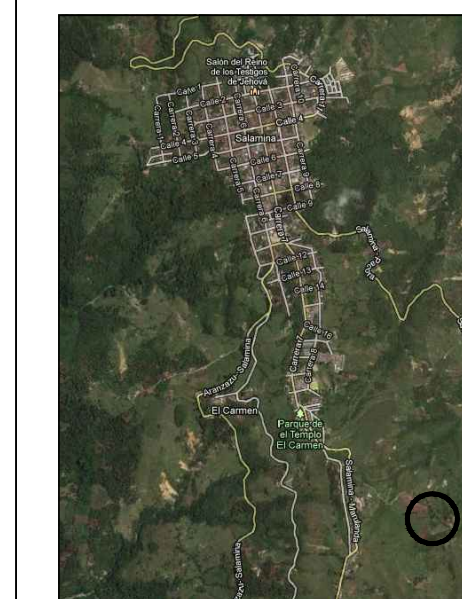

Municipio  
Salamina

Departamento  
Caldas



Entidad  
Contratante:

**FONTUR**  
COLOMBIA

Contratista:  
Arquitecto **JUAN PABLO DORADO MARTINEZ**

Contrato  
No. FTP 120 de 2012

Objeto:  
**ESTUDIOS Y DISEÑOS DE CAMINOS DE ARRIERÍA-FONDA ARRIERA DEL PAISAJE CULTURAL CAFETERO**

Diseño proyecto:  
Arquitecto Restaurador  
**JUAN PABLO DORADO M**  
Restauracion Monumentos.  
Universita Degli Studi DI Roma  
"La Sapienza"

Arquitecto  
**LUIS AYA**  
Universidad Católica de Pereira

Interventor  
Arquitecto **Nestor Vargas P**

Contiene:  
Proyecto Arquitectónico  
Alzados

Dibujó  
Arquitecto **LUIS AYA**

Convenciones de  
Materiales

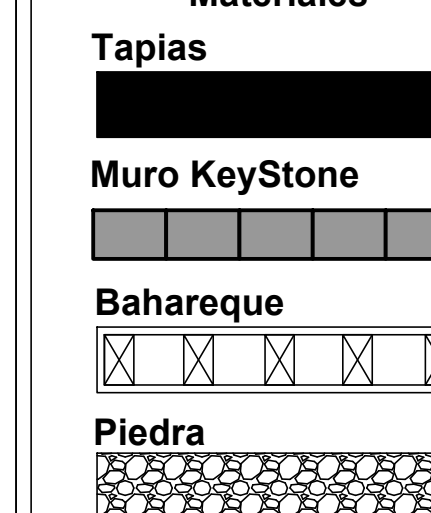

Escala:  
1:50

Fecha:  
Febrero de 2013

Archivo:  
PA Alzados.dwg

Revisión:  
Plano No.  
PA-AL-01

Plancha No.  
05