

Cubiertas

Finca Encimadas
Salamina-Caldas

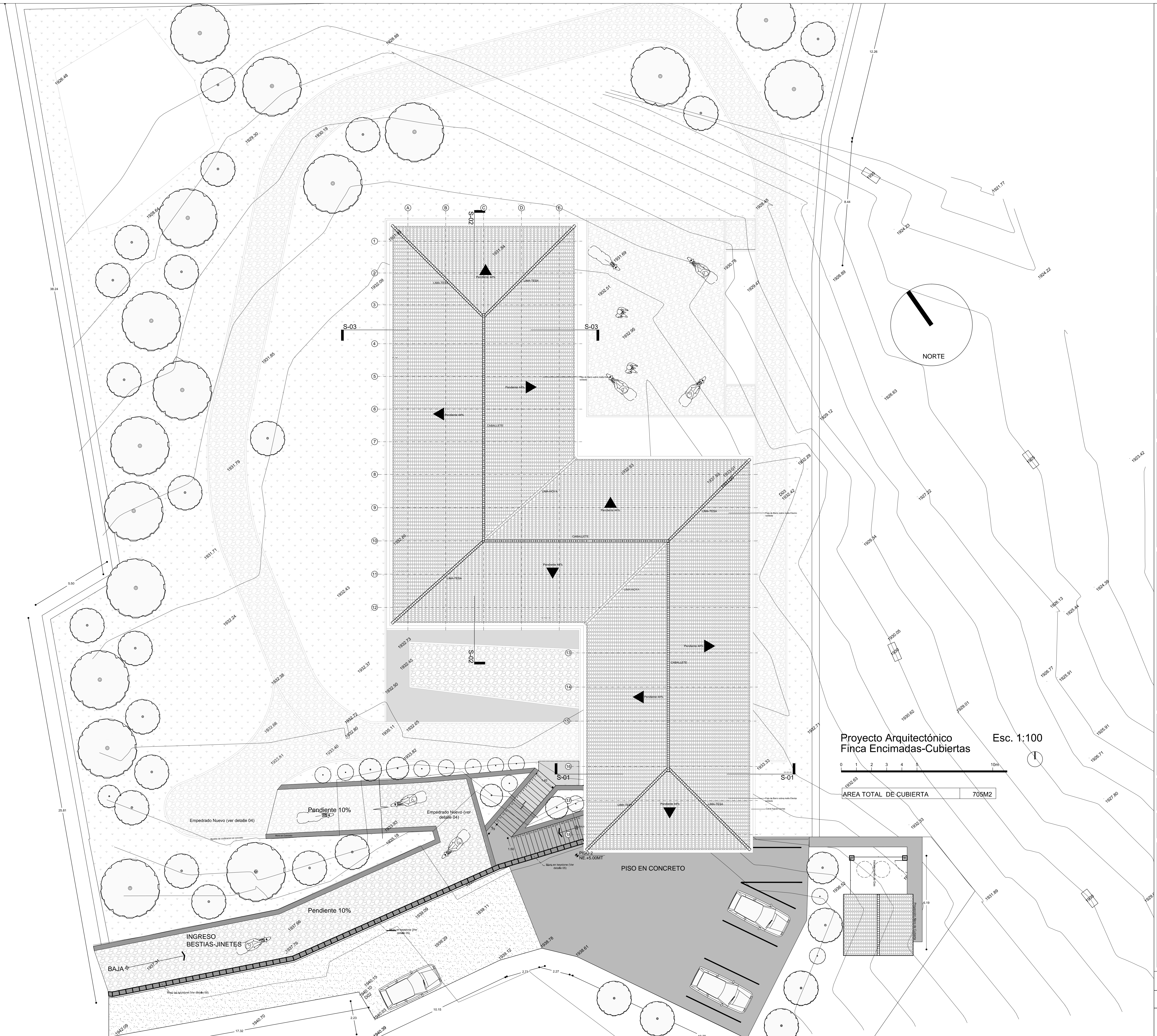

Proyecto Arquitectónico
Finca Encimadas-Cubiertas
Esc. 1:100
AREA TOTAL DE CUBIERTA 705M2

Ubicación

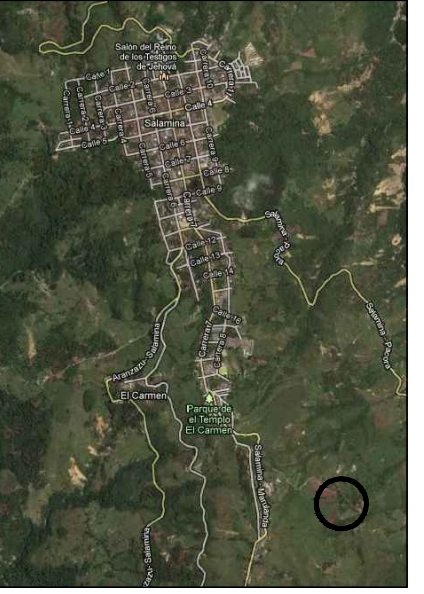

Municipio
Salamina

Departamento
Caldas



Entidad
Contratante:



Contratista:
Arquitecto JUAN
PABLO DORADO
MARTINEZ

Contrato
No. FTP 120 de 2012

Objeto:
ESTUDIOS Y
DISEÑOS DE
CAMINOS DE
ARRIERÍA-
FONDA ARRIERA DEL
PAISAJE CULTURAL
CAFETERO

Diseño proyecto:
Arquitecto Restaurador
JUAN PABLO DORADO M
Restauracion Monumentos.
Universita Degli Studi Di Roma
"La Sapienza"

Arquitecto
LUIS AYA
Universidad Católica de Pereira

Interventor
Arquitecto Nestor Vargas P

Contiene:
Proyecto Arquitectónico
Planta Cubiertas

Dibujó
Arquitecto LUIS AYA

Convenciones de
Materiales

- Tapias
- Muro KeyStone
- Bahareque
- Piedra

Escala:
1:100
Fecha:
Febrero de 2013

Archivo:
PA Plantas.dwg

Revisión:
Plano No.
PA-03
Plancha No.
04