

Segundo Piso

Finca Encimadas
Salamina-Caldas

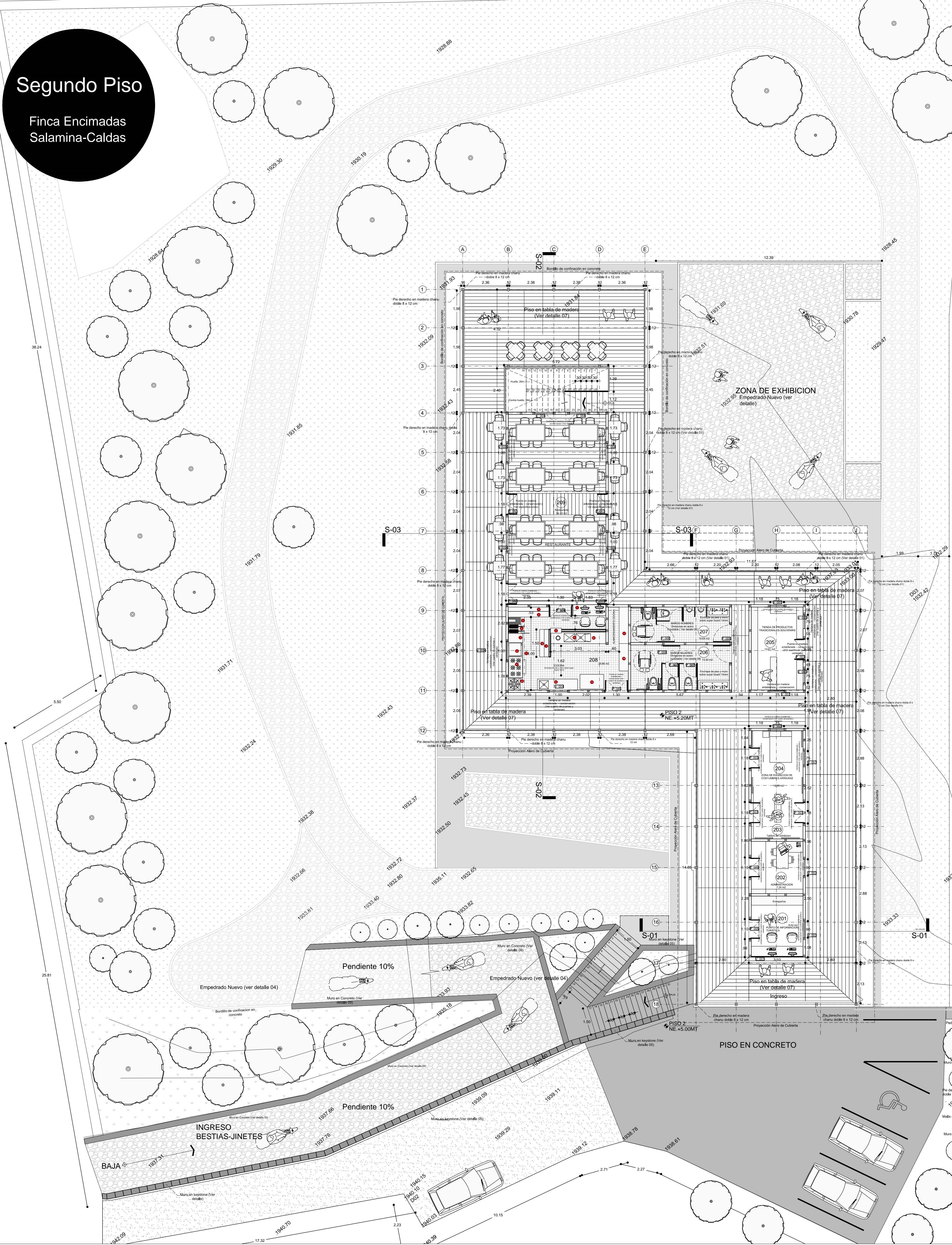

Proyecto Arquitectónico
Finca Encimadas-Segundo Piso

Esc. 1:100

AREA TOTAL 2do PISO	475.65 m2
AREA CIRCULACION	296.64 m2
AREA EDIFICIOS COMPLEMENTARIOS	6.88 m2
AREA ESPACIOS INTERNOS	156.65 m2

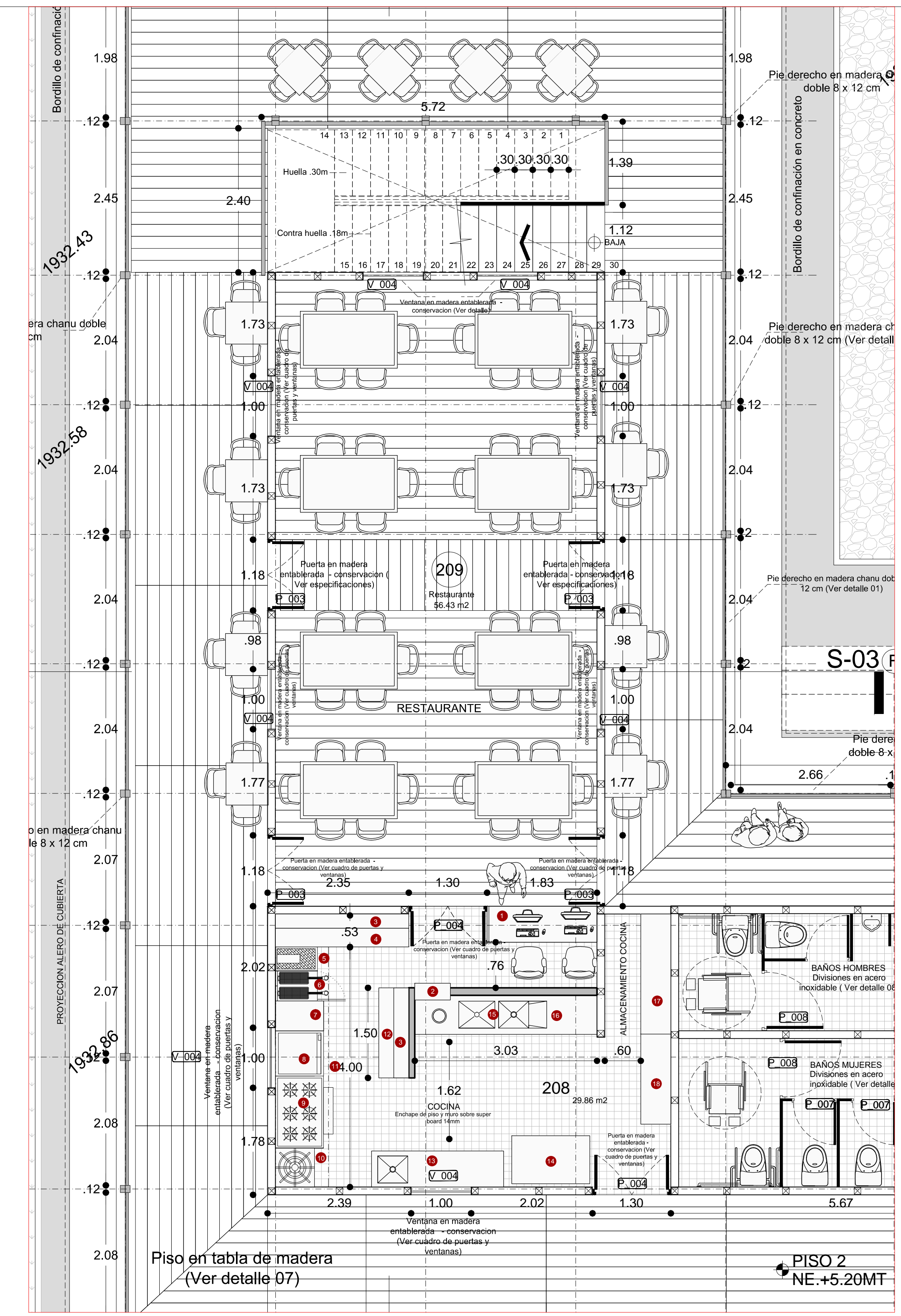

ZONA DE COCINA ESC. 1:75

1. MUEBLE CAJA
2. MIRILLA ENTRADA DE SUCIOS
3. REPISA AUXILIAR
4. MESÓN PASE
5. ESTACIÓN DE FRITO
6. FREIDORA INDUSTRIAL
7. MESÓN APOYO
8. PLANCHA ASADORA
9. ESTUFA DE SEIS + HORNO
10. ESTUFA ENANA FOGÓN TRIPLE
11. CAMPANA EXTRACTORA
12. MESÓN APOYO COCINA CALIENTE
13. MESÓN POCETA COCINA FRÍA
14. NEVERA DÚPLEX CONGELACIÓN Y CONSERVACIÓN
15. TRAMPA DE GRASAS
16. TREN DE LAVADO
17. ESTANTERÍA
18. ESTANTERÍA LOSA

Ubicación

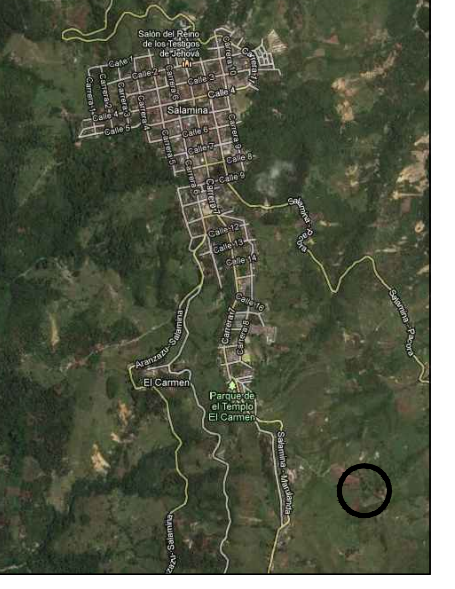

Municipio
Salamina

Departamento
Caldas



Entidad
Contratante:



Contratista:
Arquitecto JUAN
PABLO DORADO
MARTINEZ

Contrato
No. FTP 120 de 2012

Objeto:
ESTUDIOS Y
DISEÑOS DE
CAMINOS DE
ARRIERÍA-
FONDA ARRIERA DEL
PAISAJE CULTURAL
CAFETERO

Diseño proyecto:
Arquitecto Restaurador
JUAN PABLO DORADO M
Restauracion Monumentos.
Universita Degli Studi Di Roma
"La Sapienza"

Arquitecto
LUIS AYA
Universidad Católica de Pereira

Interventor
Arquitecto Nestor Vargas P

Contiene:
Proyecto Arquitectónico
Planta Arquitectonica Segundo
Piso

Dibujó
Arquitecto LUIS AYA

Convenciones de
Materiales

- Tapias
- Muro KeyStone
- Bahareque
- Piedra

Escala:
1:100

Fecha:
Febrero de 2013

Revisión:
Plano No.
PA-02

Plancha No.
03