

Primer Piso

Finca Encimadas
Salamina-Caldas

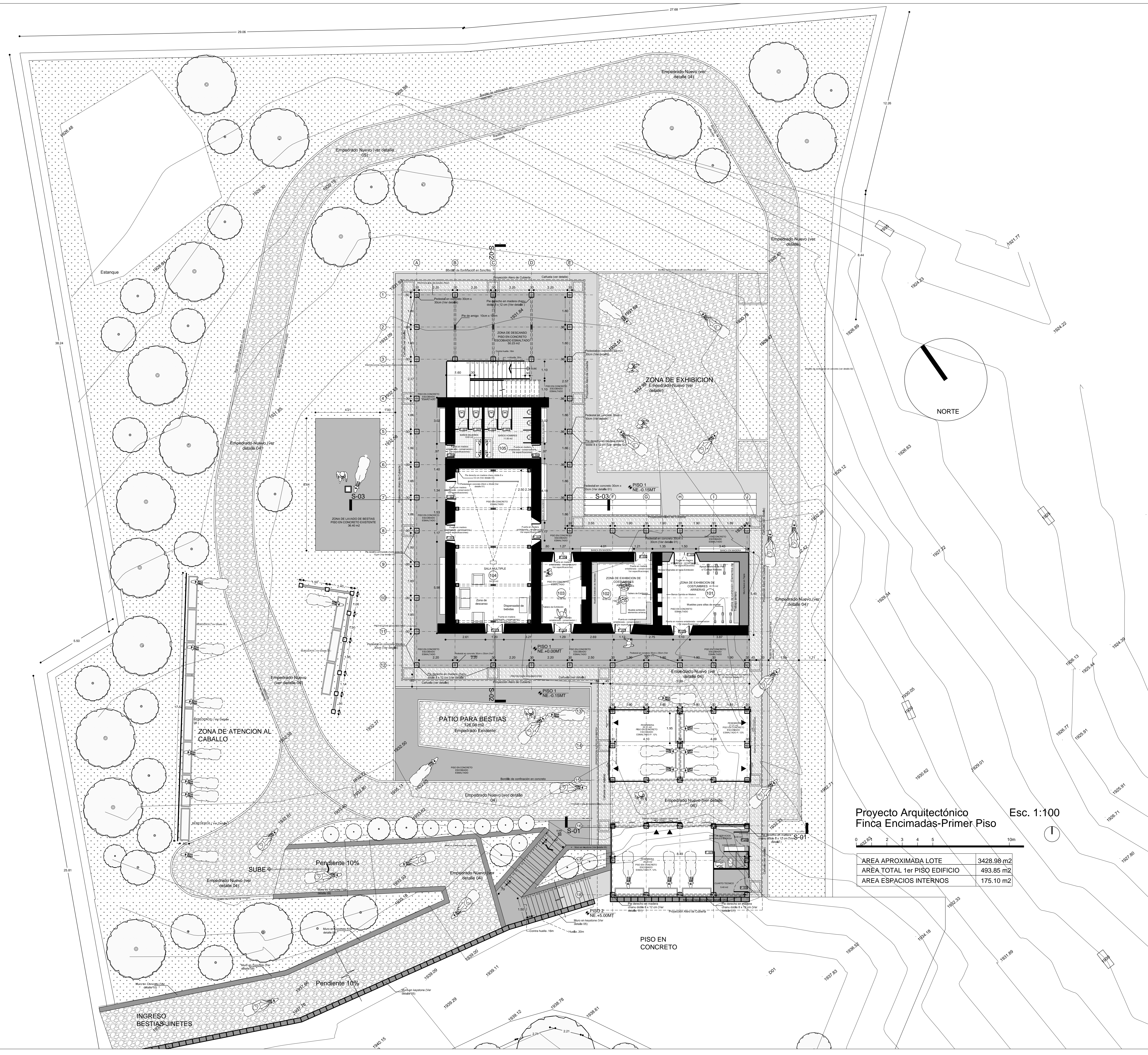

Proyecto Arquitectónico
Finca Encimadas-Primer Piso Esc. 1:100

AREA APROXIMADA LOTE	3428.98 m ²
AREA TOTAL 1er PISO EDIFICIO	493.85 m ²
AREA ESPACIOS INTERNOS	175.10 m ²

Ubicación

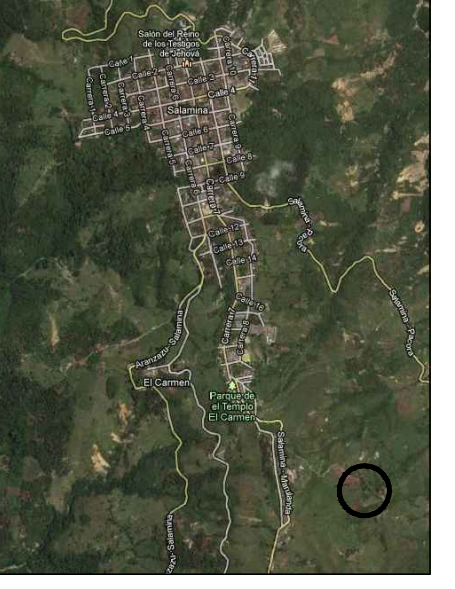

Municipio
Salamina

Departamento
Caldas



Entidad
Contratante:



Contratista:
Arquitecto JUAN
PABLO DORADO
MARTINEZ

Contrato
No. FTP 120 de 2012

Objeto:
ESTUDIOS Y
DISEÑOS DE
CAMINOS DE
ARRIERIA-
FONDA ARRIERA DEL
PAISAJE CULTURAL
CAFETERO

Diseño proyecto:
Arquitecto Restaurador
JUAN PABLO DORADO M
Restauracion Monumentos.
Universita Degli Studi DI Roma
"La Sapienza"

Arquitecto
LUIS AYA
Universidad Católica de Pereira

Interventor
Arquitecto Nestor Vargas P

Contiene:
Proyecto Arquitectónico
Planta Arquitectónica Primer
Piso

Dibujó
Arquitecto LUIS AYA

Convenciones de
Materiales

- Tapias
- Muro en Tapia Nuevo
- Muro KeyStone
- Bahareque
- Piedra

Escala:
1:100 Fecha:
Febrero de 2013

Archivo:
PA Plantas.dwg

Revisión:
Plano No.
PA-01

Plancha No.
02