

LOCALIZACIÓN

Finca Encimadas
Salamina-Caldas

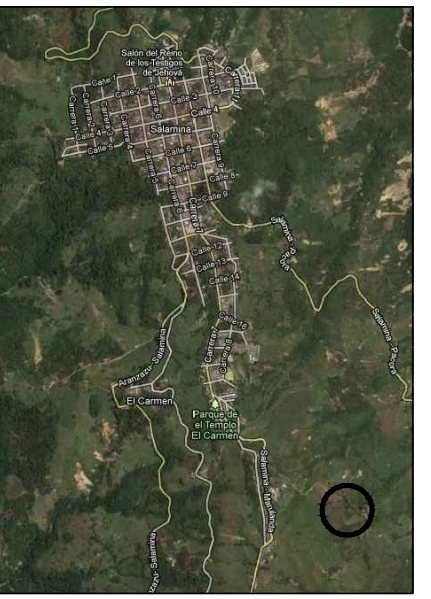

Ubicación



Municipio
Salamina

Departamento
Caldas



Entidad
Contratante:



Contratista:
Arquitecto JUAN
PABLO DORADO
MARTINEZ

Contrato
No. FTP 120 de 2012

Objeto:
ESTUDIOS Y
DISEÑOS DE
CAMINOS DE
ARRIERÍA-
FONDA ARRIERA DEL
PAISAJE CULTURAL
CAFETERO

Diseño proyecto:
Arquitecto Restaurador
JUAN PABLO DORADO M
Restauracion Monumentos.
Universita Degli Studi Di Roma
"La Sapienza"

Arquitecto
LUIS AYA
Universidad Católica de Pereira

Interventor
Arquitecto Nestor Vargas P

Contiene:
Proyecto Arquitectónico
Localización General

Dibujó

Arquitecto LUIS AYA

Convenciones de
Materiales

Tapias

Muro KeyStone

Bahareque

Piedra

Esc. 1:2000

Proyecto Arquitectónico
Finca Encimadas-Localización

- 1 Finca Encimadas
- 2 Lote
- 3 Recorrido Propuesto
(conector Fonda-Vía Salamina/Pacora)
- 4 Linderos de Intervención
(Área aproximada 3428.98 m2)
- 5 Vía de Conexión Interna
(Longitud aproximada 850 metros lineales)
- 6 Intersección
(Vía interna-vía veredal)
- 7 Vía Veredal
(Vía Salamina/La Palma)
- 8 Empresas Públicas
- 9 Casco Urbano Salamina
- 10 Vía Salamina-Pacora
- 11 Conexión
(Recorrido interno Propuesto-Vía a Pacora)
- 12 Zona para futuro desarrollo de
Pesebreras

2152
0,
3.86358135993e+005
4.80924404769e+003

La Palma

0 10 20 30 40 50 100m

Revisión:	Plano No. PA-LO-01	Plancha No. 01
Fecha: Febrero de 2013		
Archivo: PA Localización.dwg		