

Pagar Liquidación por PSE

jue, 02 jul 2020

Nombre o Razon Social del Aportante		Documento de Identificacion		Año	Trimestre	Fecha de liquidación
DIEGO ANTONIO OLSEN VASQUEZ		18000709		2020	2	
Direccion del Aportante		Teléfono	Ciudad	6b. Departamento		
AV 20 DE JULIO NRO 4-29		3183762841	SAN ANDRES	SAN ANDRES		Base Gravable(\$)
Nombre del Establecimiento	N°. RNT	Clase Estab.	Ciudad	Departamento		
REAL POSADA NATIVA LUCIENO	51640	02	SAN ANDRES	SAN ANDRES		0
Total Base Gravable						0
Liquidacion Privada						0
Interes de Mora						0
Total a Pagar						0
Fecha limite de Pago						2020-07-29

Para pagar de manera segura en línea por PSE con ACH, haga clic sobre el botón de PSE



Responder Eliminar No deseado Bloquear ...

Confirmación Transacción PSE - CUS 655629680

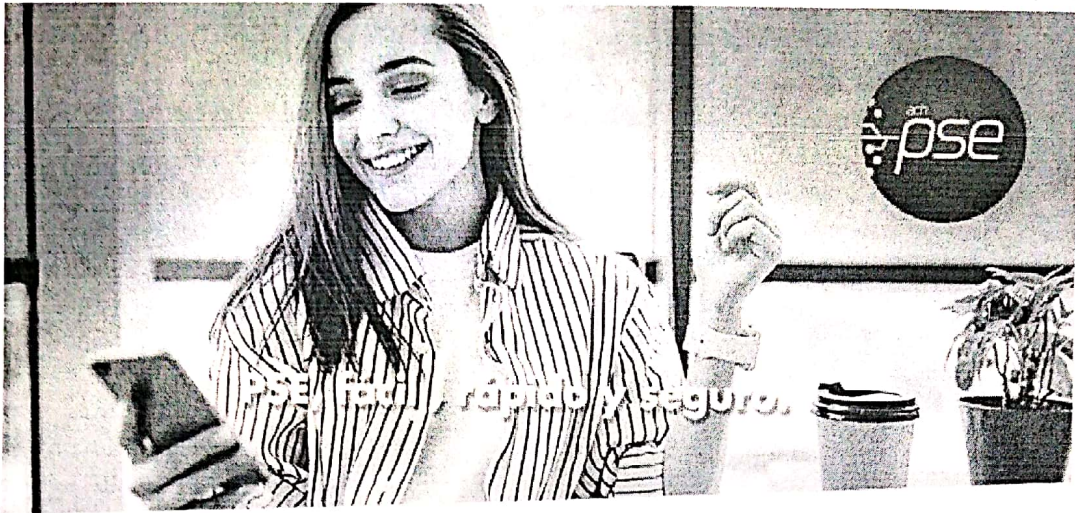

¡Hola, ALVARO CARRILLO



Gracias por utilizar los servicios de BANCOLOMBIA y PSE. los siguientes son los datos de tu transacción:

Estado de la Transacción: Aprobada
 CUS: 655629680
 Empresa: Patrimonio Autonomo Fondo Nacional del Turismo
 Descripción: Pago Liq No.459072 A?o 2020 Trim. 1.
 Valor de la Transacción: \$ 32.000
 Fecha de Transacción: 17/06/2020

Ten en cuenta estos tips de seguridad

- Verifica siempre manualmente la dirección del portal de tu Banco para asegurar que no estás siendo dirigido a un sitio que suplante a la Entidad Financiera.
- Nunca desconfíes de uso personal o confiable para realizar tus pagos
- Nunca compartes tus contraseñas bancarias frecuentemente



 TransaccionesACH
  @ACH_Informa

Responder Reenviar



CONTRIBUCIÓN PARAFISCAL CON DESTINO AL TURISMO
 PATRIMONIO AUTONOMO - FONDO NACIONAL DE TURISMO - FONTUR
 LEY 1558 - 2012

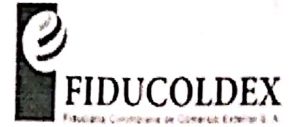

1. Nombre o Razon Social del Aportante DIEGO ANTONIO OLSEN VASQUEZ		2. Documento de Identificacion <input type="checkbox"/> NIT. <input type="checkbox"/> C.C <input type="checkbox"/> C.E No. 18000709		3. Año 2020	Trimestre 1	Fecha del Pago (aaaa-mm-dd) 2020-06-17
4. Direccion del Aportante AV 20 DE JULIO NRO 4-29		5. Telefono del Aportante 3183762841	6. Ciudad SAN ANDRES	6a. Departamento SAN ANDRES		
7. Nombre del Establecimiento REAL POSADA NATIVA LUCIENO	8. N°. Registro Nal. Turismo 51640	9. Clase Establecimiento 02	10. Ciudad o Municipio SAN ANDRES	11. Departamento SAN ANDRES		12. Base Gravable. (Si se trata de ingresos operacionales el valor debe ser aproximado al multiplo de 1 000 mas cercano)
13. Forma de Pago <input type="checkbox"/> Cheque <input type="checkbox"/> Efectivo Favor girar cheque a nombre de Fiducoldex - P.A. FIDUCOLDEX FONTUR RECAUDOS Nit. 900649119-9		Sistema Nacional de Recaudo Banco de Bogotá Banco Agrario		14. Total Base Gravable. (Si se trata de ingresos operacionales el valor debe ser aproximado al multiplo de 1 000 mas cercano)		12,985,000
				15. Liquidacion Privada (El valor debe ser aproximado al multiplo de 1 000 mas cercano)		32,000
				16. Interes de Mora (El valor debe ser aproximado al multiplo de 1 000 mas cercano)		0
				17. Total Pagado (El valor debe ser aproximado al multiplo de 1 000 mas cercano)		32,000

18. Nombres y Firmas (De conformidad con el artículo 6 del Decreto 1036 de 2007 cuando se trate de personas jurídicas la declaración privada debe estar firmada por el representante legal y contador público o revisor fiscal en los casos que exista obligación fiscal de tenerlo)

Declarante Nombre Identificación	<u>DIEGO ANTONIO OLSEN</u> <u>18000709</u>	Revisor Fiscal Nombre Identificación Número TP	_____ _____ _____ _____	Contador Nombre Identificación Número TP	<u>ALVARO CARBILLO</u> <u>1123626754</u> <u>269141-T.</u>
--	---	---	----------------------------------	---	---

ESTE FORMULARIO ES COMPLETAMENTE GRATUITO