

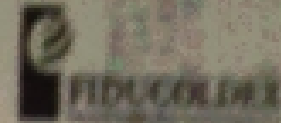



**CONTRIBUCIÓN PARAFISCAL CON DESTINO AL TURISMO**  
 RETENCIÓN AUTÓNOMA FONDO NACIONAL DE TURISMO FONTUR  
 LEY 1888 - 2012



|   |  |   |                                   |   |                |  |
|---|--|---|-----------------------------------|---|----------------|--|
| 1. Nombre y Razón Social del Apoyante<br>INDEPENDENCIA PARQUE DE RECREATIVO QUINARA   |  | 2. Documento de Identificación<br>DNI: 7112 212 No. 87-10004            |                                   | 3. Año<br>2014  | 4. Comuna<br>1 | 5. Fecha de Emisión<br>2014-01-20  |
| 4. Dirección del Apoyante<br>CALLE LA PEÑERA, QUINARA, DEPARTAMENTO DE PASCO  |  | 6. Tipo de Apoyante<br>EMPRESA S.R.L.                                   | 6. Ciudad<br>QUINARA, PASCO       | 7. Departamento<br>PASCO  |                | 8. Tipo de Pago<br>C/Cheque C/Money  |
| 9. Nombre del Establecimiento<br>INDEPENDENCIA S.R.L.   | 10. CI. Registro del Turismo<br>00000000000000000000 | 11. Tipo Establecimiento<br>OTRO  | 12. Ciudad o Municipio<br>QUINARA | 13. Departamento<br>PASCO   |                | 14. Total Base Gravable en el mes de agosto del 2014<br>de acuerdo al artículo 17 de la Ley 1888 del 2012<br>de acuerdo al artículo 17 de la Ley 1888 del 2012 |
| 15. Forma de Pago   |  | 16. Sistema Nacional de Recargos<br>Banco de Depósitos<br>Banco Agrario |                                   | 17. Total Base Gravable en el mes de agosto del 2014<br>de acuerdo al artículo 17 de la Ley 1888 del 2012<br>de acuerdo al artículo 17 de la Ley 1888 del 2012            |                | 18. Total Pagado en el mes de agosto del 2014<br>de acuerdo al artículo 17 de la Ley 1888 del 2012<br>de acuerdo al artículo 17 de la Ley 1888 del 2012        |
| 19. Importación Mensual de los días 01 al 31 de agosto del 2014<br>de acuerdo al artículo 17 de la Ley 1888 del 2012<br>de acuerdo al artículo 17 de la Ley 1888 del 2012 |  |   |                                   | 20. Importación Mensual de los días 01 al 31 de agosto del 2014<br>de acuerdo al artículo 17 de la Ley 1888 del 2012<br>de acuerdo al artículo 17 de la Ley 1888 del 2012 |                | 21. Total Pagado en el mes de agosto del 2014<br>de acuerdo al artículo 17 de la Ley 1888 del 2012<br>de acuerdo al artículo 17 de la Ley 1888 del 2012        |
| 22. Importación Mensual de los días 01 al 31 de agosto del 2014<br>de acuerdo al artículo 17 de la Ley 1888 del 2012<br>de acuerdo al artículo 17 de la Ley 1888 del 2012 |  |   |                                   | 23. Importación Mensual de los días 01 al 31 de agosto del 2014<br>de acuerdo al artículo 17 de la Ley 1888 del 2012<br>de acuerdo al artículo 17 de la Ley 1888 del 2012 |                | 24. Total Pagado en el mes de agosto del 2014<br>de acuerdo al artículo 17 de la Ley 1888 del 2012<br>de acuerdo al artículo 17 de la Ley 1888 del 2012        |

18. Nombre y Firma del Representante Legal del Apoyante: **Luis E. García**

19. Domicilio del Apoyante: **1001 67 215**

20. Fecha de Emisión: **2014-01-20**

21. Comuna: **1**

22. Departamento: **PASCO**

23. Tipo de Pago: **C/Cheque C/Money**

24. Fecha de Pago: **2014-01-20**

25. Banco: **Banco Agrario**

26. Cuenta: **00000000000000000000**

27. Monto: **0.00**

28. Monto en Letras: **0/100**

29. Monto en Dólares: **0.00**

30. Monto en Euros: **0.00**

31. Monto en Libras: **0.00**

32. Monto en Yenes: **0.00**

33. Monto en Francos: **0.00**

34. Monto en Pesos: **0.00**

35. Monto en Rúpias: **0.00**

36. Monto en Escudos: **0.00**

37. Monto en Liras: **0.00**

38. Monto en Dólares: **0.00**

39. Monto en Euros: **0.00**

40. Monto en Libras: **0.00**

41. Monto en Yenes: **0.00**

42. Monto en Francos: **0.00**

43. Monto en Pesos: **0.00**

44. Monto en Rúpias: **0.00**

45. Monto en Escudos: **0.00**

46. Monto en Liras: **0.00**

47. Monto en Dólares: **0.00**

48. Monto en Euros: **0.00**

49. Monto en Libras: **0.00**

50. Monto en Yenes: **0.00**

51. Monto en Francos: **0.00**

52. Monto en Pesos: **0.00**

53. Monto en Rúpias: **0.00**

54. Monto en Escudos: **0.00**

55. Monto en Liras: **0.00**

56. Monto en Dólares: **0.00**

57. Monto en Euros: **0.00**

58. Monto en Libras: **0.00**

59. Monto en Yenes: **0.00**

60. Monto en Francos: **0.00**

61. Monto en Pesos: **0.00**

62. Monto en Rúpias: **0.00**

63. Monto en Escudos: **0.00**

64. Monto en Liras: **0.00**

65. Monto en Dólares: **0.00**

66. Monto en Euros: **0.00**

67. Monto en Libras: **0.00**

68. Monto en Yenes: **0.00**

69. Monto en Francos: **0.00**

70. Monto en Pesos: **0.00**

71. Monto en Rúpias: **0.00**

72. Monto en Escudos: **0.00**

73. Monto en Liras: **0.00**

74. Monto en Dólares: **0.00**

75. Monto en Euros: **0.00**

76. Monto en Libras: **0.00**

77. Monto en Yenes: **0.00**

78. Monto en Francos: **0.00**

79. Monto en Pesos: **0.00**

80. Monto en Rúpias: **0.00**

81. Monto en Escudos: **0.00**

82. Monto en Liras: **0.00**

83. Monto en Dólares: **0.00**

84. Monto en Euros: **0.00**

85. Monto en Libras: **0.00**

86. Monto en Yenes: **0.00**

87. Monto en Francos: **0.00**

88. Monto en Pesos: **0.00**

89. Monto en Rúpias: **0.00**

90. Monto en Escudos: **0.00**

91. Monto en Liras: **0.00**

92. Monto en Dólares: **0.00**

93. Monto en Euros: **0.00**

94. Monto en Libras: **0.00**

95. Monto en Yenes: **0.00**

96. Monto en Francos: **0.00**

97. Monto en Pesos: **0.00**

98. Monto en Rúpias: **0.00**

99. Monto en Escudos: **0.00**

100. Monto en Liras: **0.00**





**CONTRIBUCIÓN PARAFISCAL CON DESTINO AL TURISMO**  
 CONTRIBUCIÓN AUTÓNOMA PARA EL FOMENTO DEL TURISMO INTERIOR  
 LEY 1988 - 2012



|  |                                     |                                  |                        |                         |              |  |               |
|--|-------------------------------------|----------------------------------|------------------------|-------------------------|--------------|--|---------------|
| 1. Nombre y Razon Social del Agente  |                                     | 2. Documento de identificación   |                        | 3. DNI                  | 4. Provincia | 5. Fecha de Pago   |               |
| AGENCIAS DE VIAJES DEL SUR DE PERU S.A.S.  |                                     | DNI 701010101010101010           |                        | 8700                    | 1            |  |               |
| 6. Dirección del Agente  |                                     | 7. Ciudad del Agente             | 8. Ciudad              | 9. Departamento         |              | 10. Fecha de Emisión                                       |               |
| AV. LA PATATE, QUINCE, AREQUIPA  |                                     | AREQUIPA                         | AREQUIPA               | AREQUIPA                |              |  |               |
| 11. Nombre del Establecimiento   | 12. Nº Registro del Establecimiento | 13. Tipo Establecimiento         | 14. Ciudad o Municipio | 15. Departamento        |              | 16. Fecha de Emisión                                       |               |
| RESTAURANTE LA PATATE  | 0000                                | 1                                | QUINCE                 | AREQUIPA                |              |  |               |
| 17. Forma de Pago  |                                     | 18. Sistema Nacional de Reservas |                        | 19. Total Base Gravable |              | 20. Fecha de Pago  |               |
| Cheque / Efectivo  |                                     |                                  |                        | Banco de Reserva        |              |  | Banco Agrario |
| Para que conste a efectos de Fideicomiso, FIDUCOLDEX S.A.S. inscrita en el RUC N° 201010101010101010 |                                     |                                  |                        | Banco Agrario           |              | 21. Total Pagado<br>22. Monto de Mora<br>23. Total a Pagar |               |

19. Nombre y Firma del representante legal o persona a cargo: (El agente de viajes debe estar debidamente acreditado para poder emitir este comprobante)

Representante: Luis E. Gallo     
 Nombre Completo: \_\_\_\_\_     
 DNI: \_\_\_\_\_     
 Firma: \_\_\_\_\_  
 RUC: 201010101010101010     
 Nombre: \_\_\_\_\_     
 Identificación: \_\_\_\_\_     
 Fecha: 2020-08-15  
 Teléfono: \_\_\_\_\_     
 Correo: \_\_\_\_\_



24. Códigos de barras (Código de barras de pago de impuestos)

Regimen 1988 de pagos 1 Banco 2 Fideicomiso 3 Otros

25. Fecha de emisión del comprobante

26. Monto de la contribución  
 27. Monto de la contribución  
 28. Monto de la contribución  
 29. Monto de la contribución  
 30. Monto de la contribución  
 31. Monto de la contribución  
 32. Monto de la contribución  
 33. Monto de la contribución  
 34. Monto de la contribución  
 35. Monto de la contribución