

Uso
Efectivo
Sra. Ines
Para la
Junta Central de Contadores

Republica de Colombia
Ministerio de Comercio Industria y Turismo
JUNTA CENTRAL DE CONTADORES
TARJETA PROFESIONAL
DE CONTADOR PUBLICO

203932-T

**NILSA INES
SANCHEZ MARIN**
C.C. 21509109
RESOLUCION INSCRIPCION 390
UNIVERSIDAD P. C. JAIME ISAZA CADAVID

DIRECTOR GENERAL

JULIO CESAR ACUNA GONZALEZ 215484

FECHA 13/07/2015



206257

Esta tarjeta es el unico documento que lo acredita como
CONTADOR PUBLICO de acuerdo con lo establecido en
la ley 43 de 1990.
Agradecemos a quien encuentre esta tarjeta comunicarse
al PBX: 644 44 5000 devolverla a la UAE - Junta Central de
Contadores a la calle 96 No. 9A - 21 Bogota D.C.



www.jdeqs.com

REPUBLICA DE COLOMBIA
IDENTIFICACION PERSONAL
CEDULA DE CIUDADANIA

NUMERO 21.509.109

SANCHEZ MARIN
APELLIDOS

NILSA INES
NOMBRES

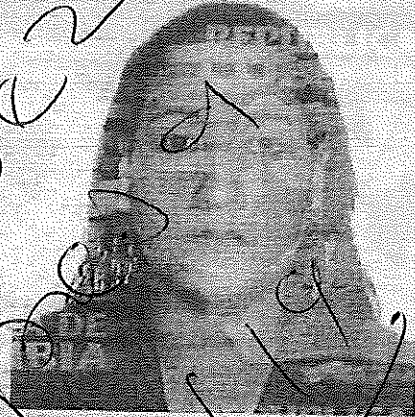

Nilsa Ines Sanchez Marin
FIRMA



INDICE DERECHO

FECHA DE NACIMIENTO 01-JUN-1973

ANZA
(ANTIGUIA)

LUGAR DE NACIMIENTO

1.60

ESTATURA

A+

G.S. RH

F

SEXO

15-JUL-1991 ANZA

FECHA Y LUGAR DE EXPEDICION

Almabretrix Rengifo Lopez

REGISTRADORA NACIONAL
ALMABRETRIX RENGIFO LOPEZ

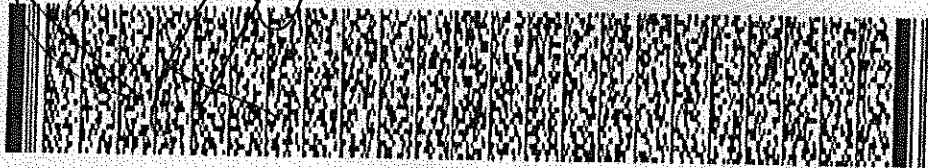

A-0103400-20130232-F-0021509109-20050718

00414 05196H 02 150550956