

**Pago PSE**

Resultado de su transacción

**Código único CUS**

329938203

**Destino de pago**

Patrimonio Autonomo Fondo Nacional del Turismo

**Motivo**

Pago Liq No.209416 A?o 2018 Trim. 1.

**Fecha**

16/04/2018

**Número de aprobación**

00938203

**Dirección IP**

186.148.170.149

**Valor transacción**

\$ 76.000,00

**Costo de la transacción**

\$ 0,00 IVA incluido

**Referencia 1**

192.168.2.10

**Referencia 2**

IDC

**Referencia 3**

91079993

16/4/2018



**CONTRIBUCIÓN PARAFISCAL CON DESTINO AL TURISMO**  
 PATRIMONIO AUTÓNOMO - FONDO NACIONAL DE TURISMO - FONTUR  
 LEY 1558 - 2012

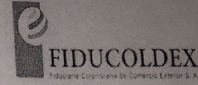

<b>1. Nombre o Razón Social del Aportante</b>		<b>2. Documento de Identificación</b>		<b>3. Año</b>	<b>Trimestre</b>	<b>Fecha del Pago (aaaa-mm-dd)</b>			
JAIRO ENRIQUE RINCON SANCHEZ		<input type="checkbox"/> NIT. <input type="checkbox"/> C.C. <input type="checkbox"/> C.E. No. 91079993		2018	1				
<b>4. Dirección del Aportante</b>		<b>5. Teléfono del Aportante</b>	<b>6. Ciudad</b>	<b>6a. Departamento</b>		2018-04-21			
VEREDA BUENOS AIRES SECTOR EL GUASCA		3134881883	SAN GIL	SANTANDER					
<b>7. Nombre del Establecimiento</b>	<b>8. N°. Registro Nal. Turismo</b>	<b>9. Clase Establecimiento</b>	<b>10. Ciudad o Municipio</b>	<b>11. Departamento</b>		<b>12. Base Gravable</b> (Si se trata de ingresos operacionales el valor debe ser aproximado al múltiplo de 1.000 más cercano)			
TERRAZAS DE LA CANDELARIA	18007	01	SAN GIL	SANTANDER		30,490,000			
<b>13. Forma de Pago</b>			<b>Sistema Nacional de Recaudos</b> <b>Banco de Bogotá</b> <b>Cta Cte. No. 062-91261-3</b>						
<input type="checkbox"/> Cheque <input type="checkbox"/> Efectivo Favor girar cheque a nombre de Fiducaldex - P.A. FIDUCOLDEX FONTUR RECAUDOS Nit. 900649119-9									
<b>14. Total Base Gravable</b> (Si se trata de ingresos operacionales el valor debe ser aproximado al múltiplo de 1.000 más cercano)							30,490,000		
<b>15. Liquidación Privada</b> (El valor debe ser aproximado al múltiplo de 1.000 más cercano)							76,000		
<b>16. Interés de Mora</b> (El valor debe ser aproximado al múltiplo de 1.000 más cercano)			0						
<b>17. Total Pagado</b> (El valor debe ser aproximado al múltiplo de 1.000 más cercano)			76,000						

**18. Nombres y Firmas** (De conformidad con el artículo 6 del Decreto 1036 de 2007 cuando se trate de personas jurídicas la declaración privada debe estar firmada por el representante legal y contador público o revisor fiscal en los casos que corresponda al revisor fiscal de tenerlo)

Declarante		Revisor Fiscal	_____	Contador	
Nombre	Jairo E. Rincon	Nombre	_____	Nombre	Jairo E. Rincon
Identificación	91079993	Identificación	_____	Identificación	91079993
		Número TP	_____	Número TP	68942-1



Imprima TRES (3) copias: 1. Banco 2. Fiduciaria 3. Cliente  
 ESTE FORMULARIO ES COMPLETAMENTE GRATUITO

TRIMESTRE 2:



**CONTRIBUCIÓN PARAFISCAL CON DESTINO AL TURISMO**  
 PATRIMONIO AUTÓNOMO - FONDO NACIONAL DE TURISMO - FONTUR  
 LEY 1558 - 2012



<b>1. Nombre o Razón Social del Aportante</b>		<b>2. Documento de Identificación</b>		<b>3. Año</b>	<b>Trimestre</b>	<b>Fecha del Pago (aaaa-mm-dd)</b>
JAIRO ENRIQUE RINCON SANCHEZ		<input type="checkbox"/> NIT. <input type="checkbox"/> C.C. <input type="checkbox"/> C.E. No. 91079993		2018	2	
<b>4. Dirección del Aportante</b>		<b>5. Teléfono del Aportante</b>	<b>6. Ciudad</b>	<b>6a. Departamento</b>		2019-01-10
VEREDA BUENOS AIRES SECTOR EL GUASCA		3134881883	SAN GIL	SANTANDER		
<b>7. Nombre del Establecimiento</b>	<b>8. N°. Registro Nal. Turismo</b>	<b>9. Clase Establecimiento</b>	<b>10. Ciudad o Municipio</b>	<b>11. Departamento</b>		<b>12. Base Gravable.</b> (Si se trata de ingresos operacionales el valor debe ser aproximado al múltiplo de 1.000 más cercano)
TERRAZAS DE LA CANDELARIA	18007	01	SAN GIL	SANTANDER		18,722,000
<b>13. Forma de Pago</b>		<b>Sistema Nacional de Recaudó</b> <b>Banco de Bogotá</b> <b>Cta Cte. No. 062-91261-3</b>		<b>14. Total Base Gravable.</b> (Si se trata de ingresos operacionales el valor debe ser aproximado al múltiplo de 1.000 más cercano)	18,722,000	
<input type="checkbox"/> Cheque <input type="checkbox"/> Efectivo				<b>15. Liquidación Privada</b> (El valor debe ser aproximado al múltiplo de 1.000 más cercano)	47,000	
Favor girar cheque a nombre de Fiducoldex - P.A. FIDUCOLDEX FONTUR RECAUDOS Nit. 900649119-9				<b>16. Interés de Mora</b> (El valor debe ser aproximado al múltiplo de 1.000 más cercano)	6,000	
				<b>17. Total Pagado</b> (El valor debe ser aproximado al múltiplo de 1.000 más cercano)	53,000	

**18. Nombres y Firmas** (De conformidad con el artículo 6 del Decreto 1036 de 2007 cuando se trate de personas jurídicas la declaración privada debe estar firmada por el representante legal y contador público o revisor fiscal en los casos que corresponda a dichos funcionarios)

Declarante		Revisor Fiscal	_____	Contador	
Nombre	JAIRO ENRIQUE RINCON SANCHEZ	Nombre	_____	Nombre	_____
Identificación	91079993	Identificación	_____	Identificación	_____
		Número TP	_____	Número TP	_____

(4 15)00000000050002(8020)201901100722267552(3900)0000053000(88)20190110

**Imprima TRES (3) copias: 1. Banco 2. Fiduciaria 3. Cliente**  
 ESTE FORMULARIO ES COMPLETAMENTE GRATUITO

REALIZAMOS EL PAGO DEL TRIMESTRE 2, 2 VECES POR ERROR, POR FAVOR REVISAR Y VERAN NUMEROS DE REFERENCIA DIFERENTES:

# Comprobante

de pago en línea



## Patrimonio Autonomo Fondo Nacional del Turismo

**Pago realizado por:** NATALIA SALINAS NIÑO

**Nro. de factura:** 267782

**Descripción del pago:** Pago Liq No.267782 A?o 2018 Trim. 2.

**Nro. de referencia:** 192.168.2.10

**Nro. de referencia 2:** IDC

**Nro. de referencia 3:** 91079993

**Fecha y hora de la transacción:** Viernes 11 de Enero de 2019 10:28:01 AM

**Nro. de comprobante:** 0000091914

**Valor pagado:** \$ 53,000.00

**Cuenta:** \*\*\*\*\*7689

BANCOLOMBIA S.A. Entabancoservicio Bancario.

VIGILADO por el Superintendente de Bancos y Seguros.

**Bancolombia S.A.**

Comuníquese con nuestra Sucursal Telefónica Bancolombia: Bogotá 343 0000 - Medellín 510 9000 - Cali 554 0505 - Barranquilla 361 8888 - Cartagena 693 4400 - Bucaramanga 697 2525 - Pereira 340 1213 - El resto del país 01 800 09 12345 - Sucursales Telefónicas en el exterior: España 900 995 717 - Estados Unidos 1866 379 9714, en caso de recibir una alerta o notificación de una transacción que presenta alguna irregularidad.

Bancolombia nunca le solicitará sus datos personales o de sus productos bancarios mediante vínculos de correo electrónico. En caso de recibir alguno, repórtelo de inmediato a [correosospchoso@bancolombia.com](mailto:correosospchoso@bancolombia.com)

# Comprobante

de pago en línea



## Patrimonio Autonomo Fondo Nacional del Turismo

**Pago realizado por:** NATALIA SALINAS NIÑO

**Nro. de factura:** 267552

**Descripción del pago:** Pago Liq No.267552 A?o 2018 Trim. 2.

**Nro. de referencia:** 192.168.2.10

**Nro. de referencia 2:** IDC

**Nro. de referencia 3:** 91079993

**Fecha y hora de la transacción:** Jueves 10 de Enero de 2019 08:56:57 PM

**Nro. de comprobante:** 0000071332

**Valor pagado:** \$ 53,000.00

**Cuenta:** \*\*\*\*\*7689

BANCOLOMBIA S.A. Es el más seguro de Bancos.

VIGILADO por el Banco de la República

**Bancolombia S.A.**

Comuníquese con nuestra Sucursal Telefónica Bancolombia: Bogotá 343 0000 - Medellín 510 9000 - Cali 554 0505 - Barranquilla 361 8888 - Cartagena 693 4400 - Bucaramanga 697 2525 - Pereira 340 1213 - El resto del país 01 800 09 12345 - Sucursales Telefónicas en el exterior: España 900 995 717 - Estados Unidos 1866 379 9714, en caso de recibir una alerta o notificación de una transacción que presenta alguna irregularidad.

Bancolombia nunca le solicitará sus datos personales o de sus productos bancarios mediante vínculos de correo electrónico. En caso de recibir alguno, repórtelo de inmediato a [correosospchoso@bancolombia.com](mailto:correosospchoso@bancolombia.com)

**PAGO TRIMESTRE 3, PERO ME QUEDO MAL LIQUIDADO EL VALOR DE LOS INGRESOS, por lo cual adjunto 2 pagos del Trimestre 3:**

# Comprobante

de pago en línea



## Patrimonio Autonomo Fondo Nacional del Turismo

**Pago realizado por:** NATALIA SALINAS NIÑO

**Nro. de factura:** 267803

**Descripción del pago:** Pago Liq No.267803 A?o 2018 Trim. 3.

**Nro. de referencia:** 192.168.2.10

**Nro. de referencia 2:** IDC

**Nro. de referencia 3:** 91079993

**Fecha y hora de la transacción:** Viernes 11 de Enero de 2019 10:39:58 AM

**Nro. de comprobante:** 0000089817

**Valor pagado:** \$ 104,000.00

**Cuenta:** \*\*\*\*\*7689

BANCOLOMBIA S.A. Es el más seguro Bancos.

VIGILADO por el Banco de la República

**Bancolombia S.A.**

Comuníquese con nuestra Sucursal Telefónica Bancolombia: Bogotá 343 0000 - Medellín 510 9000 - Cali 554 0505 - Barranquilla 361 8888 - Cartagena 693 4400 - Bucaramanga 697 2525 - Pereira 340 1213 - El resto del país 01 800 09 12345 - Sucursales Telefónicas en el exterior: España 900 995 717 - Estados Unidos 1866 379 9714, en caso de recibir una alerta o notificación de una transacción que presenta alguna irregularidad.

Bancolombia nunca le solicitará sus datos personales o de sus productos bancarios mediante vínculos de correo electrónico. En caso de recibir alguno, repórtelo de inmediato a [correosospchoso@bancolombia.com](mailto:correosospchoso@bancolombia.com)

**SEGUNDO PAGO TRIMESTRE 3:**

# Comprobante

de pago en línea



## Patrimonio Autonomo Fondo Nacional del Turismo

**Pago realizado por:** NATALIA SALINAS NIÑO

**Nro. de factura:** 285038

**Descripción del pago:** Pago Liq No.285038 A?o 2018 Trim. 3.

**Nro. de referencia:** 192.168.2.10

**Nro. de referencia 2:** IDC

**Nro. de referencia 3:** 91079993

**Fecha y hora de la transacción:** Jueves 31 de Enero de 2019 09:31:34 PM

**Nro. de comprobante:** 0000082511

**Valor pagado:** \$ 20,000.00

**Cuenta:** \*\*\*\*\*7689

BANCOLOMBIA S.A. Establecimiento Bancario

VIGILADO por el Superintendente de Bancos

**Bancolombia S.A.**

Comuníquese con nuestra Sucursal Telefónica Bancolombia: Bogotá 343 0000 - Medellín 510 9000 - Cali 554 0505 - Barranquilla 361 8888 - Cartagena 693 4400 - Bucaramanga 697 2525 - Pereira 340 1213 - El resto del país 01 800 09 12345 - Sucursales Telefónicas en el exterior: España 900 995 717 - Estados Unidos 1866 379 9714, en caso de recibir una alerta o notificación de una transacción que presenta alguna irregularidad.

Bancolombia nunca le solicitará sus datos personales o de sus productos bancarios mediante vínculos de correo electrónico. En caso de recibir alguno, repórtelo de inmediato a [correosospechoso@bancolombia.com](mailto:correosospechoso@bancolombia.com)

**AHORA PARA EL PAGO DEL Timestre 4, EL CUAL ESTA POR UN VALOR TOTAL DE \$113.000, ENVIE UNA SOLICITUD POR LA PAGINA, Y ME RESPONDIERON QUE ME CRUZABAN EL SALDO A FAVOR QUE TENGO DEL TRIMESTRE 2 POR VALOR DE \$53.000 (PAGO DOBLE) PARA ABONARLO AL TRIMESTRE 4,, QUEDANDO UN SALDO**

DE \$60.000, ME DIJERON QUE LO DEBIA PAGAR EN EL BANCO AGRARIO Y QUE LUEGO LO DEBIA ENVIAR AL CORREO ELECTRONICO:

dmoreno@fontur.com.co

Y QUE ESA PERSONA ME ARREGLABA EN EL SISTEMA,, **YO LE ENVIE TODOS ESTOS SOPORTES EL DIA 1 DE FEBRERO, Y HOY ES MARZO 13 Y NO HE RECIBIDO NINGUN RESPUESTA DE SU PARTE,,,,** YO CONTINUO SIN PODER DESCARGAR EL PAZ Y SALVO EN LA PAGINA, PORQUE DICE QUE DEBO EL TRIMESTRE 4. ADJUNTO PAGO FINAL DEL AÑO 2.018:

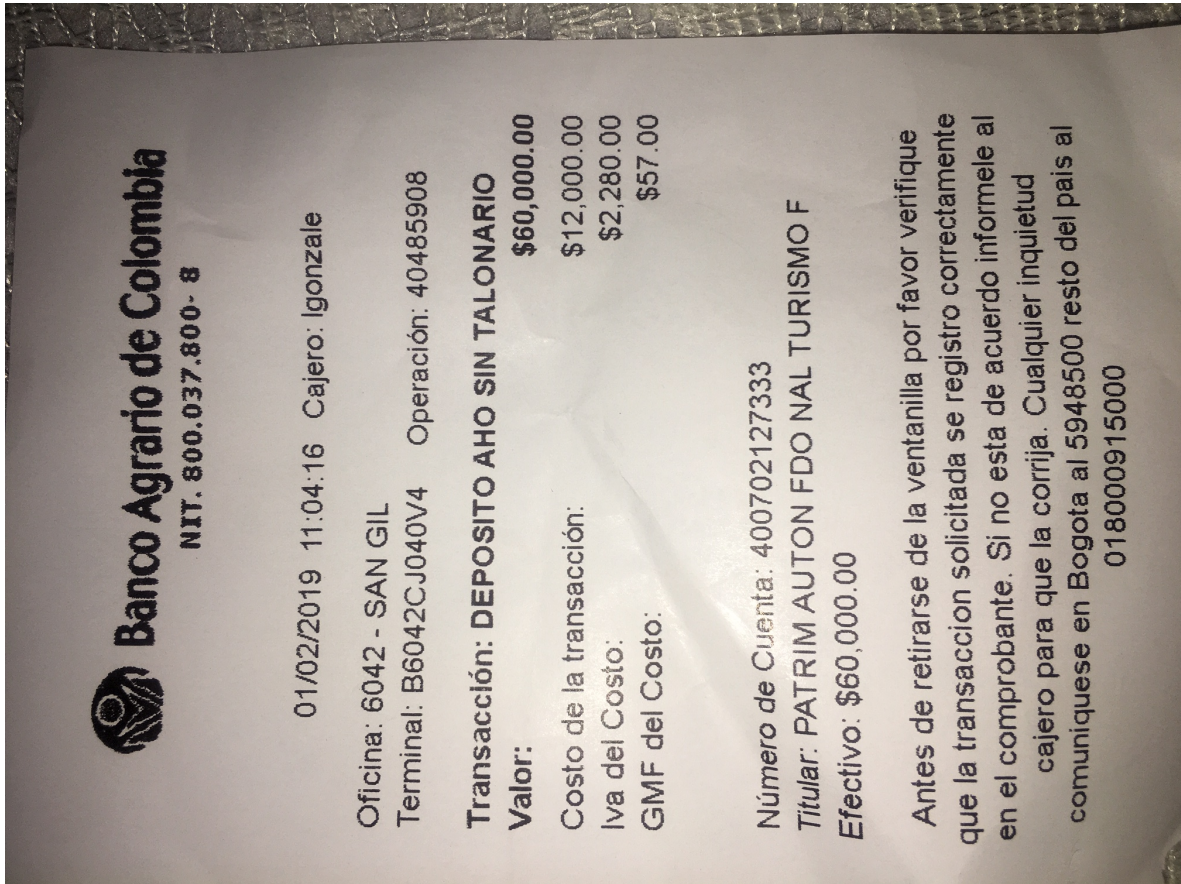

LIQUDACION:



11/1/2019

Formato de Recaudo



**CONTRIBUCIÓN PARAFISCAL CON DESTINO AL TURISMO**  
PATRIMONIO AUTÓNOMO - FONDO NACIONAL DE TURISMO - FONTUR  
LEY 1558 - 2012

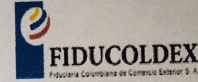

1. Nombre o Razón Social del Aportante		2. Documento de Identificación		3. Año	Trimestre	Fecha del Pago (aaaa-mm-dd)
JAIRO ENRIQUE RINCON SANCHEZ		<input type="checkbox"/> NIT. <input type="checkbox"/> C.C. <input type="checkbox"/> C.E. No. 91079993		2018	4	
4. Dirección del Aportante		5. Teléfono del Aportante	6. Ciudad	6a. Departamento		
VEREDA BUENOS AIRES SECTOR EL GUASCA		3134881883	SAN GIL	SANTANDER		
7. Nombre del Establecimiento	8. N°. Registro Nal. Turismo	9. Clase Establecimiento	10. Ciudad o Municipio	11. Departamento		12. Base Gravable. (Si se trata de ingresos condicionales el valor debe ser aproximado al múltiplo de 1.000 más cercano)
TERRAZAS DE LA CANDELARIA	18007	01	SAN GIL	SANTANDER		45,200,000
13. Forma de Pago		Sistema Nacional de Recaudo Banco de Bogotá Cta Cte. No. 062-91261-3			14. Total Base Gravable. (Si se trata de ingresos operacionales el valor debe ser aproximado al múltiplo de 1.000 más cercano)	45,200,000
<input type="checkbox"/> Cheque <input type="checkbox"/> Efectivo					15. Liquidación Privada (El valor debe ser aproximado al múltiplo de 1.000 más cercano)	113,000
Favor girar cheque a nombre de Fiducoldex - P.A. FIDUCOLDEX FONTUR RECAUDOS NIT. 900649119-9					16. Interés de Mora (El valor debe ser aproximado al múltiplo de 1.000 más cercano)	0
					17. Total Pagado (El valor debe ser aproximado al múltiplo de 1.000 más cercano)	113,000

**18. Nombres y Firmas** (De conformidad con el artículo 6 del Decreto 1036 de 2007 cuando se trate de personas jurídicas la declaración privada debe estar firmada por el representante legal y contador público o revisor fiscal en los casos que implique obligación fiscal de teniente)

Declarante Nombre Identificación	<u>Jairo E. Rincon</u> <u>91079993</u>	Revisor Fiscal Nombre Identificación Número TP	_____ _____ _____	Contador Nombre Identificación Número TP	<u>[Firma]</u> _____ _____
--	---	---	-------------------------	---	----------------------------------

(415)0000000050002(8020)201901110722267888(3900)0000113000(96)20190130

**Imprima TRES (3) copias: 1. Banco 2. Fiduciaria 3. Cliente**  
ESTE FORMULARIO ES COMPLETAMENTE GRATUITO

SEGÚN LO ADJUNTADO, **ESTA TOTALMENTE PAGO TODO EL AÑO 2018**, SOLICITO POR FAVOR ME ENVIEN MI PAZ Y SALVO CUANTO ANTES,, YA QUE YO PAGUE Y ENVIE SOPORTES DESDE FEBRERO 1. SI ESTO SE PASA DE MARZO 31 ME GENERA MULTA DE 1 SALARIO MINIMO, LO CUAL SERIA INJUSTO, YA QUE NO ES MI CULPA,, SI NO DE SU PLATAFORMA, QUE ME HIZO PAGAR 2 VECES EL IMPUESTO DEL TRIMESTRE 2, POR QUE AHÍ NO SALIA EL PAGO,, GRACIAS.