

Johnatan Zarate &lt;jzarate@cartagenadeindias.travel&gt;

---

**Confirmación Transacción PSE - CUS 378879910**

1 mensaje

---

**serviciopse@achcolombia.com.co** <serviciopse@achcolombia.com.co>  
Para: jzarate@cartagenadeindias.travel

19 de octubre de 2018, 16:26



Fácil, rápido y seguro

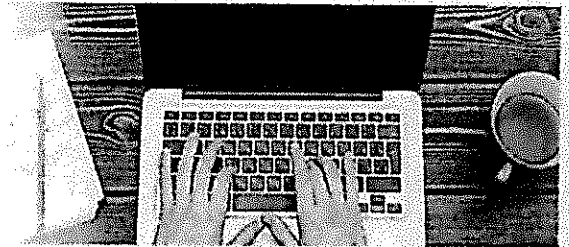

## Hola, CORPORACIÓN TURISMO CARTAGENA DE INDIAS!

Gracias por utilizar los servicios de PSE, los siguiente son los datos de la transacción CUS 378879910:

Estado de la transacción: **Aprobada**  
Empresa: **Patrimonio Autonomo Fondo Nacional del Turismo**  
Descripción: **Pago Liq No.248149 Año 2018 Trim. 3.**  
Valor de la transacción: **\$ 2.286.000,00**  
Fecha de aprobación: **19/10/2018**

---

Para mayor información comunícate con nosotros  
en Bogotá +57 (1) 3808890 opción 2  
o visita el sitio web [www.pse.com.co](http://www.pse.com.co)



Copyright@2018 ACH Colombia. todos los derechos reservados



**CONTRIBUCIÓN PARAFISCAL CON DESTINO AL TURISMO**  
 PATRIMONIO AUTÓNOMO - FONDO NACIONAL DE TURISMO - FONTUR  
 LEY 1558 - 2012



<b>1. Nombre o Razon Social del Aportante</b>		<b>2. Documento de Identificación</b>		<b>3. Año</b>	<b>Trimestre</b>	<b>Fecha del Pago (aaaa-mm-dd)</b>
CORPORACION TURISMO CARTAGENA DE INDIAS		<input checked="" type="checkbox"/> NIT. <input type="checkbox"/> C.C. <input type="checkbox"/> C.E. No. 806010043		2018	3	
<b>4. Dirección del Aportante</b>		<b>5. Telefono del Aportante</b>	<b>6. Ciudad</b>	<b>6a. Departamento</b>		2018-10-29
CENTRO AV BLAS DE LEZO		6550211	CARTAGENA	BOLIVAR		
<b>7. Nombre del Establecimiento</b>	<b>8. N°. Registro Nal. Turismo</b>	<b>9. Clase Establecimiento</b>	<b>10. Ciudad o Municipio</b>	<b>11. Departamento</b>		<b>12. Base Gravable</b> (Si se trata de ingresos operacionales el valor debe ser aproximado al múltiplo de 1.000 más cercano)
MUELLE TURISTICO LA BODEGUITA	null	20	CARTAGENA	BOLIVAR		
<b>13. Forma de Pago</b>		<b>Sistema Nacional de Recaudo</b>  <b>Banco de Bogotá</b>  <b>Cta Cte. No. 062-91261-3</b>		<b>14. Total Base Gravable</b> (Si se trata de ingresos operacionales el valor debe ser aproximado al múltiplo de 1.000 más cercano)	914.435.000	
<input checked="" type="checkbox"/> Cheque <input type="checkbox"/> Efectivo				<b>15. Liquidación Privada</b> (El valor debe ser aproximado al múltiplo de 1.000 más cercano)	2.286.000	
Favor girar cheque a nombre de Fiducoldex - P.A. FIDUCOLDEX FONTUR RECAUDOS NIT. 900649119-9				<b>16. Interes de Mora</b> (El valor debe ser aproximado al múltiplo de 1.000 más cercano)	0	
				<b>17. Total Pagado</b> (El valor debe ser aproximado al múltiplo de 1.000 más cercano)	2.286.000	

**18. Nombres y Firmas** (De conformidad con el artículo 6 del Decreto 1036 de 2007 cuando se trate de personas jurídicas la declaración privada debe estar firmada por el representante legal y contador público o revisor fiscal en los casos que exista obligación fiscal de tenerlo)

Declarante Nombre: <u>ZULY SALAZAR F</u> Identificación: <u>45498299</u>	Revisor Fiscal Nombre: <u>OSCAR ANDRÉS MORA</u> Identificación: <u>70101240</u> Número TP: <u>25624-T</u>	Contador Nombre: <u>Gen. Lopez V.</u> Identificación: <u>1049418639</u> Número TP: <u>190759-T</u>
--	--	---



Imprima TRES (3) copias: 1. Banco 2. Fiduciaria 3. Cliente  
 ESTE FORMULARIO ES COMPLETAMENTE GRATUITO